



**PREFEITURA MUNICIPAL DE SANTO ANTÔNIO DA PLATINA
ESTADO DO PARANÁ**

Of. nº 650/20

Em 13 de agosto de 2020.

Senhor Presidente,

Através do presente estamos encaminhando para apreciação da Câmara Municipal, o Projeto de Lei nº 052/20, que versa sobre:

P. L. nº 052/20: *“Dispõe sobre autorização para venda de bens móveis e dá outras providências.”*

Atenciosamente,

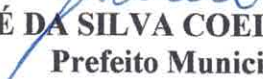
JOSÉ DA SILVA COELHO NETO
Prefeito Municipal

Excelentíssimo Senhor
ODEMIR JACOB
Presidente da Câmara Municipal

Nesta

CÂMARA MUNICIPAL SANTO ANTÔNIO DA PLATINA

Reg nº 1194/2020

Data 24/08/20 às 10 h 20 min

Nome Jacob

PROJETO DE LEI

Nº 052 de 10/08/2020:

“Dispõe sobre autorização para venda de bens móveis e dá outras providências.”

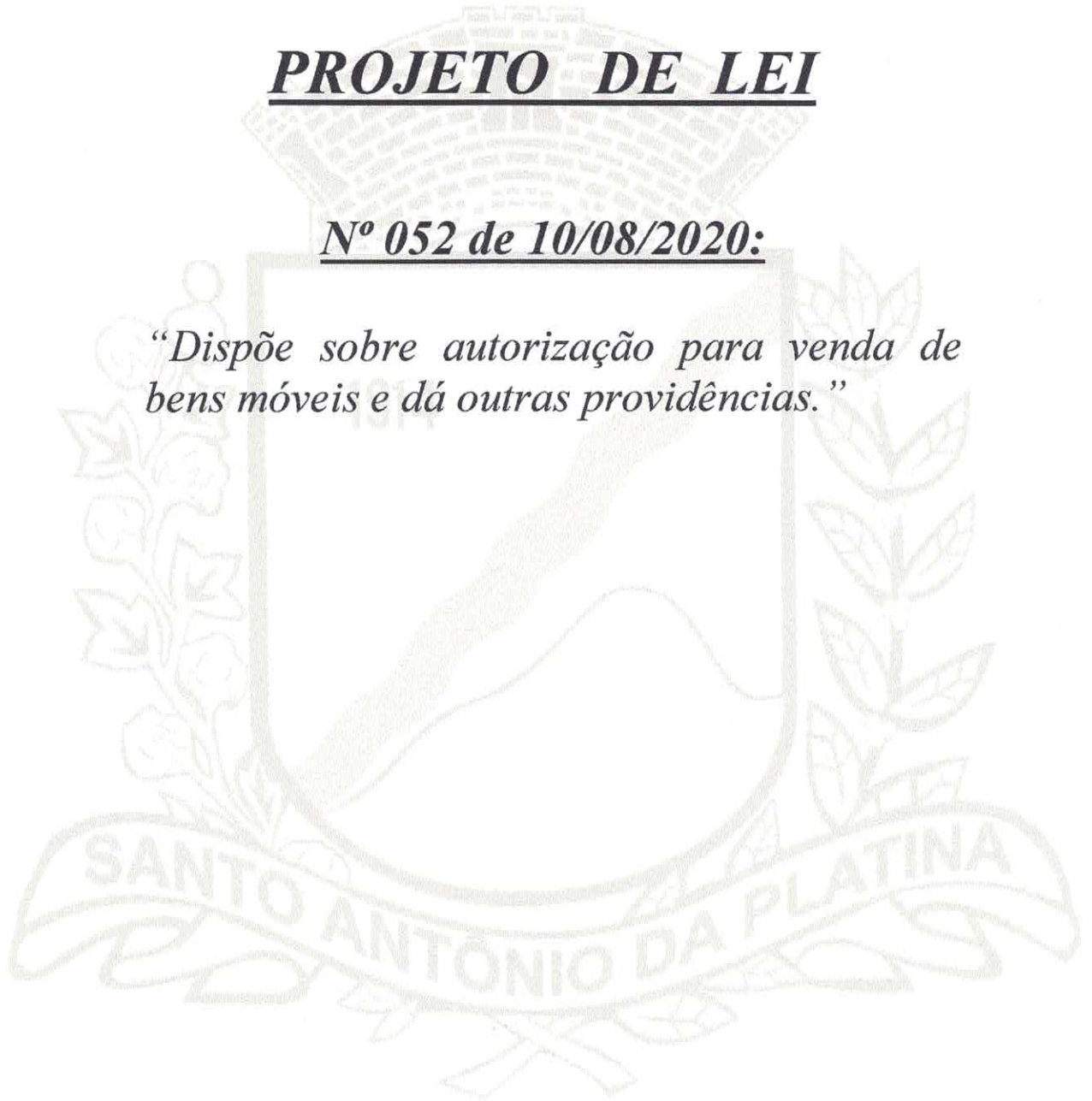

SUMÁRIO

• MINUTA	01 e 02
• JUSTIFICATIVA	03
• PARECER JURÍDICO	04 a 07
• DOCUMENTOS COMPLEMENTARES	08 a 200



PREFEITURA MUNICIPAL DE SANTO ANTÔNIO DA PLATINA ESTADO DO PARANÁ

Projeto de Lei nº 52, de 10 de agosto de 2020

“Dispõe sobre autorização para venda de bens móveis e dá outras providências.”

A Câmara Municipal de Santo Antônio da Platina, Estado do Paraná, aprovou e eu, Prefeito Municipal, sanciono a seguinte Lei:

Art.1º. Fica o Poder Executivo Municipal autorizado a efetuar a venda, mediante Leilão, dos bens móveis inservíveis à administração pública municipal abaixo discriminados:

Lote	Patr.	Bens	Valor
01	9681	Motoniveladora CAT, modelo 120H1500, ano 98/98	9.876,67
02	19301	Motoniveladora Dresser 140.C ano 89	12.133,33
03	9683	PA Carregadeira marca modelo L-30	3.066,67
04	6779	Caminhão Basc. M. B 1214 ano 1991 Placa ACN-3851	8.033,33
05	9688	PA Carregadeira, Fiat Allis, Mod. SL 40B, ano 00/00	11.000,00
06	9689	Retro Escavadeira, marca Case, modelo 58	3.866,67
07	6758	Caminhão Basc. M. Benz, 1113, ano 82, Placa AJQ-9415	9.983,33
08	6773	Caminhão Basc. Chevrolet, 1200, 89, Placa AJE-8180	7.000,00
09	6774	Caminhão Basc. Chevrolet ano 89, Placa AJE-9110	5.116,67
10	6801	Camionete Ambulância, Kia/Besta, /01, Placa AJC-6689	2.600,00
11	6804	Veículo Fiat, Uno Mille, ano 01/02, Placa AGE-8432	433,33
12	6805	Veículo Fiat Uno Mille, ano 01/01, Placa AJX-0795	433,33
13	6810	Veículo Fiat Uno Mille, ano 03/04, Placa ALI-0943	433,33
14	29998	Parati CL 1.6 MI, ano 1997 cor cinza, Placa AHA-6201	1.900,00
15	36274	Escort 1.8 GL. Gasolina, cor branca, Placa AGO-7650	550,00
16	16839	Camionete Fiat Strada Fire Flex, Placa ANT-5342	213,33
17	9693	Trator Marca M. Ferguson, Modelo CA-65X, ano 72/72	6.183,33
18	16440	Ônibus Scania, K112 33S, ano 87/87, Placa AHW-0260	8.183,33
19	16441	Ônibus Scania, K112 33S, ano 87/87, Placa AHU-9050	10.273,33
20	16442	Ônibus Scania, K112 33S, ano 87/87, Placa AID-7330	8.263,33
21	29995	Ônibus M. Bens 371, 1991, cor branca, Placa BWA-3706	10.426,67
22	17577	Motocicleta Hunter Modelo 2008 Placa AQC-3185	450,00
23	6799	UNO Marca FIAT Modelo 2000 Placa AIW-8972	516,67

feto



**PREFEITURA MUNICIPAL DE SANTO ANTÔNIO DA PLATINA
ESTADO DO PARANÁ**

24	6806	Ônibus Marcopolo/Volare Modelo 2002 Placa AKD-0934	15.033,33
25	16836	Microonibus Peugeot/Boxer, 2006 Placa ANT-4490	4.050,00
26	16837	Veículo FIAT Palio Fire, 2007 Placa ANT-2795	6.180,00
27	17016	Micro-Trator Marca Tobata ,	1.010,00
28	6802	Microonibus Kia Besta GS Grand 2001 Placa AKK-3343	3.500,00
29	6808	Parati 1.6 Volkswagen Modelo 2003 Placa AKQ-5876	2.816,67
30	2997	Equipo Odontológico, BS, cor Cinza	260,00
	2998	Equipo Odontológico, BS, cor Cinza	
	2999	Equipo Odontológico, BS, cor Cinza	
	3000	Equipo Odontológico, BS, cor Cinza	
	3001	Equipo Odontológico, BS, cor Cinza	
	3005	Refletor Odontológico, Marca Versa, cor Cinza	
TOTAL			153.786,67

Parágrafo único. A alienação de que trata o caput deste artigo, será feita através de licitação na modalidade leilão, cuja venda não poderá ser com valor inferior ao da média das avaliações efetuadas pela Comissão designada através da Portaria nº 586/2018, alteradas pelas Portarias nº 399/2019, 490/2019 e 195/2020.

Art.2º. Revogadas as disposições em contrário, esta Lei entra em vigor na data de sua publicação.

GABINETE DO PREFEITO MUNICIPAL DE SANTO ANTÔNIO DA PLATINA / ESTADO DO PARANÁ / PAÇO MUNICIPAL DR. ALÍCIO DIAS DOS REIS, aos 10 de agosto de 2020.

JOSÉ DA SILVA COELHO NETO
Prefeito Municipal



**PREFEITURA MUNICIPAL DE SANTO ANTÔNIO DA PLATINA
ESTADO DO PARANÁ**

JUSTIFICATIVA AO PROJETO DE LEI Nº 52/2020

O Projeto de Lei nº 52/2020 visa a indispensável autorização legislativa para a alienação de bens inservíveis que integram o patrimônio público municipal.

Aludida alienação se faz necessária posto que, tais bens, em razão da depreciação decorrente do tempo/uso, perderam sua finalidade ao poder público, sendo que alguns não possuem condições de recuperação e outros, a mesma é economicamente inviável, conforme foi apurado pela Comissão Permanente de Avaliação de Bens para Leilão, designada nos termos da Portaria 586/2018, alterada pelas Portarias nº 399/2019, 490/2019 e 195/2020, cujo relatório final encontra-se anexo.

Importante mencionar que o bem Uno Mile, Marca Fiat, Modelo 2008, Placa AOV-3648, por ora, não será leiloado, pois conforme consta no Parecer Jurídico nº 744/2020, foi constatado que o mesmo se encontra com restrição para alienação, sendo que o Departamento Municipal de Patrimônio e Segurança de Espaços Públicos está tomando as medidas necessárias para baixar a restrição.

Desta forma, considerando que tais bens integrantes do patrimônio público do município não mais atendem à sua finalidade e que os valores apurados com sua alienação, através de leilão, serão revertidos na aquisição de novos bens, encontram-se resguardados os interesses da Administração Municipal, bem como os princípios que a norteiam.

São essas as coordenadas básicas indispensáveis para uma Administração Municipal ordeira, legalista e cidadã que esperamos de todos os agentes políticos envolvidos e que me leva a propor o presente projeto de lei, contando com a imprescindível aquiescência dos nobres membros desse respeitável Parlamento Municipal.

Ao ensejo, renovo meus cumprimentos a Vossa Excelência e ilustres pares, reiterando a disposição deste Governo para assuntos de interesse municipal.

Assim sendo, esperamos aprovação do presente Projeto de Lei pelos Nobres vereadores.

JOSE DA SILVA COELHO NETO
Prefeito Municipal



PREFEITURA MUNICIPAL DE SANTO ANTÔNIO DA PLATINA-PR
PROCURADORIA JURÍDICA MUNICIPAL

PARECER JURÍDICO Nº 0744/2020

Protocolo nº 2020/07/010454, de 02/07/2020

Requerente: Comissão Permanente de Avaliação de Bens para Leilão – Portaria nº 586/18 alterada pelas Portarias nº 399/19, 490/19 e 195/20.

Assunto: Avaliação de bens patrimoniais para fins de leilão

Interessado: Prefeito Municipal/Secretaria Municipal de Gestão

Trata-se de avaliação de bens patrimoniais para fins de alienação através de leilão, iniciado por conta de pedido feito pelo Diretor do Departamento Municipal de Patrimônio e Segurança de Espaços Públicos, Sr. André Luiz Rodrigo, conforme Ofício 114/2020-DPS (fls. 07-09), o processo de avaliação foi elaborado pela Comissão Permanente de Avaliação de Bens para Leilão – Portaria nº 586/18 alterada pelas Portarias nº 399/19, 490/19 e 195/20, composta pelos servidores Sr. José Ricardo Arruda, Sr. Osni Aparecido Bianco e Sr. Marcos Paulo da Silva.

A Comissão procedeu a conferência da listagem dos bens, reorganizando-os por lotes, vistoriou e fotografou, bem como consultou empresas para realizar a avaliação, sendo que foram realizadas 03 (três) avaliações dos bens por empresas particulares situadas nos municípios de Santo Antônio da Platina, a saber:

- 1). Evandro Cristovão Rodrigues – CNPJ nº 882.774379-00;
- 2). Batista & Camilo Ltda – CNPJ nº. 02.478.309/0001-17;
- 3). JL Diesel Com. Peças e Cabines Ltda. – CNPJ nº. 01.876.345/0001-76;

A Comissão apresentou relatório final no qual constam o valor unitário dos bens - lotes de 1 a 30 -, tendo agrupado os 06 bens - equipamentos odontológicos - em um único lote, lote 31, sendo que o valor total atribuído foi de R\$ 153.900,00 composto pela média das avaliações realizadas.

FUNDAMENTAÇÃO

Preliminarmente, cumpre registrar que a presente análise restringe-se aos aspectos da legalidade do caso ora em apreciação, eis que a conveniência ou interesse da Administração em adotá-la, não é assunto afeto a este exame, porquanto refoge ao âmbito da competência deste Órgão Jurídico.

Passa-se à análise.

A Constituição Federal de 1988, exige para os casos de alienação de bem público, o procedimento licitatório, conforme o disposto no *caput* do art. 37 e seu inciso XXI:

Art. 37 da Constituição da República - A administração pública direta e indireta de qualquer dos Poderes da União, dos Estados, do Distrito Federal e dos Municípios obedecerá aos princípios de legalidade, impessoalidade, moralidade, publicidade e eficiência e, também, ao seguinte: (Redação dada pela Emenda Constitucional nº 19, de 1998)



**PREFEITURA MUNICIPAL DE SANTO ANTÔNIO DA PLATINA-PR
PROCURADORIA JURÍDICA MUNICIPAL**

(...)

XXI - ressaltados os casos especificados na legislação, as obras, serviços, compras e alienações serão contratados mediante processo de licitação pública que assegure igualdade de condições a todos os concorrentes, com cláusulas que estabeleçam obrigações de pagamento, mantidas as condições efetivas da proposta, nos termos da lei, o qual somente permitirá as exigências de qualificação técnica e econômica indispensáveis à garantia do cumprimento das obrigações. (grifo nosso)

Alienação “é toda transferência de propriedade, remunerada ou gratuita, sob a forma de venda, permuta, doação, dação em pagamento, investidura, legitimação da posse ou concessão de domínio. Qualquer dessas formas de alienação pode ser utilizada pela Administração, desde que satisfaça as exigências administrativas para o contrato alienador e atenda aos requisitos do instituto específico. (...) A alienação de bens móveis (...) não tem normas rígidas para sua realização, salvo, em princípio, a exigência de avaliação prévia, autorização legal e licitação (...)” (Hely Lopes Meirelles, In: Direito Administrativo Brasileiro, 26 ed. São Paulo: Malheiros, 2001, p. 493-495).

A Lei Orgânica Municipal no art. 12 disciplina a alienação onerosa de bens públicos:

Art. 12 da Lei Orgânica do Município de Santo Antônio da Platina – Toda a alienação onerosa de bens e imóveis municipais só poderá ser realizada mediante autorização por Lei Municipal, avaliação prévia e licitação, observada nesta, a legislação federal pertinente.

O art. 17, *caput*, e inciso II, da Lei Federal nº. 8.666/93, o art. 12 da Lei Orgânica, bem como o art. 13, inciso III, alínea ‘b’, do Decreto Municipal nº. 15/2007, regulamentam a hipótese de alienação de bens da Administração Pública, no seguinte sentido:

Art. 17 da Lei Federal nº. 8.666/1993 - A alienação de bens da Administração Pública, subordinada à existência de interesse público devidamente justificado, será precedida de avaliação e obedecerá às seguintes normas: (grifo nosso)

(...)

II- quando móveis, dependerá de avaliação prévia e de licitação, dispensada esta nos seguintes casos: (grifo nosso)

- a) doação, permitida exclusivamente para fins e uso de interesse social, após avaliação de sua oportunidade e conveniência sócio-econômica, relativamente à escolha de outra forma de alienação;*
- b) permuta, permitida exclusivamente entre órgãos ou entidades da Administração Pública;*
- c) venda de ações, que poderão ser negociadas em bolsa, observada a legislação específica;*
- d) venda de títulos, na forma da legislação pertinente;*
- e) venda de bens produzidos ou comercializados por órgãos ou entidades da Administração Pública, em virtude de suas finalidades;*



PREFEITURA MUNICIPAL DE SANTO ANTÔNIO DA PLATINA-PR
 PROCURADORIA JURÍDICA MUNICIPAL

f) venda de materiais e equipamentos para outros órgãos ou entidades da Administração Pública, sem utilização previsível por quem deles dispõe. (grifo nosso).

Art. 13 do Decreto Municipal nº. 15/2007 - No que se refere a empréstimos, alienações, cessões ou doações de bens patrimoniais municipais, há de se observar: (grifo nosso)

(...)

III. A alienação de bens patrimoniais, subordinada à existência de interesse público devidamente justificado, será precedida de avaliação e obedecerá às seguintes normas: (grifo nosso)

(...)

b) Quando móveis, dependerá de avaliação prévia e de licitação, dispensada esta nos seguintes casos: (grifo nosso)

- 1) doação - permitida exclusivamente para fins de interesse social, após avaliação de sua oportunidade e conveniência sócio-econômica, relativamente à escolha de outra forma de alienação;
- 2) permuta - permitida exclusivamente entre órgãos ou entidades da Administração Pública.

É de consignar que, nos ditames do art. 7º, do Decreto Municipal nº. 15/2007, a avaliação deverá ser realizada por Comissão Especial, constituída de no mínimo 03 (três) servidores, preferencialmente conhecedores de sistema patrimonial.

Art. 7º do Decreto Municipal nº. 15/2007 - Todo e qualquer levantamento patrimonial, com fins de inventário, localização, avaliação e baixa de bens, deverá ser realizado por Comissão Especial, constituída de no mínimo 03 (três) servidores, sendo um presidente e os demais membros, preferencialmente, conhecedores de sistema patrimonial e com prazo de execução previamente fixado.

Neste sentido, a Comissão Permanente de Avaliação de Bens para Leilão – Portaria nº 586/18 alterada pelas Portarias nº 399/19, 490/19 e 195/20 efetuou a aludida avaliação, conforme se depreende da tabela de fls. 187-189.

Importa consignar, no tocante a modalidade de licitação a ser engendrada no caso em tela, ser o Leilão, aquela que melhor se adequa com perfeição para a venda de bens inservíveis da Administração, nos ditames do art. 22, inciso V, da Lei Federal nº. 8.666/93, o qual se encontra conceituado no § 5º do artigo em comento, nos seguintes termos:

Art. 22, da Lei Federal nº. 8.666/1993 – São modalidades de licitação:

(...)

V- leilão;

(...)

§ 5º - Leilão é a modalidade de licitação entre quaisquer interessados para a venda de bens móveis inservíveis para a Administração ou de



PREFEITURA MUNICIPAL DE SANTO ANTÔNIO DA PLATINA-PR
PROCURADORIA JURÍDICA MUNICIPAL

produtos legalmente apreendidos ou penhorados, ou para alienação de bens imóveis prevista no art. 19, a quem oferecer o maior lance, igual ou superior ao valor da avaliação. (grifo nosso)

Do conceito acima exposto, resulta que o leilão é modalidade de licitação cabível para a alienação de bens.

Cabe por fim destacar, o § 4º, do art. 53 da Lei nº. 8.666/93, o qual preconiza no seguinte sentido:

Art. 53, da Lei Federal nº. 8.666/1993 – (...)

(...)

§ 4º - O edital de leilão deve ser amplamente divulgado principalmente no município em que se realizará.

Assim sendo, tem-se que o Relatório Final está de acordo com a legislação vigente, podendo ser encaminhado projeto de lei ao Legislativo a fim de colher a necessária autorização para alienação, conforme estabelece o art. 12 da Lei Orgânica Municipal, para posteriormente ser realizada a descarga dos referidos bens e sua respectiva colocação para realização de procedimento licitatório, modalidade Leilão, exceto no que diz respeito ao bem referente ao lote 27 – UNO Mile Marca FIAT, Modelo 2008, Placa AOV – 3648 -, tendo em vista que, de acordo com documento acostado as fls. 110, consta restrição de venda,

Este é o nosso entendimento s.m.j. da autoridade superior, valendo ressaltar que, o presente parecer tem caráter opinativo, sem qualquer efeito vinculante.

É o parecer.

Santo Antônio da Platina, 30 de julho de 2020.

Cintia Antunes de Almeida da Silva
Advogada do Município - OAB/PR 41.023
Decreto 203/2012



**PREFEITURA MUNICIPAL DE SANTO ANTÔNIO DA PLATINA
ESTADO DO PARANÁ**

Nº do Protocolo..: 2020/7 /10454

Data do Processo: 02/07/20

Hora.....: 17:03

Assunto.....: ENCAMINHAMENTO

Sub-Assunto.....: OFÍCIO

Requerente.....: COMISSÃO PERMANENTE DE AVALIAÇÃO DE BENS
PARA LEILÃO



PREFEITURA MUNICIPAL DE SANTO ANTÔNIO DA PLATINA-PR
Comissão Permanente de Leilão PORTARIA Nº 586/18
Alterada pela PORTARIA Nº 399/19

Of. nº 01/2019-CPL

Santo Antônio da Platina, 02 de julho de 2020

ASSUNTO: Envio de Conclusão de trabalho

Prezado Senhor

A Comissão Permanente de Avaliação de Bens para Leilão, nomeada pela PORTARIA nº 586/18, e alterada pelas PORTARIAS nº 399/19, nº 490/19 e nº 195/20, vem por meio deste informar a Vossa Senhoria que concluiu os trabalhos de avaliação dos bens para fins de leilão encaminhados a esta comissão pelo Departamento Municipal de Patrimônio e Segurança de Espaços Públicos, conforme Ofício nº 114/2020-DPS.

Diante do exposto encaminhamos para ciência e providencias o processo de avaliação, composto por 189 (cento e oitenta e nove) paginas numeradas e rubricadas pelo membro da Comissão Marcos Paulo da Silva.

Sendo o que tínhamos cumprimentamos Vossa Senhoria e nos colocamos ao dispor.

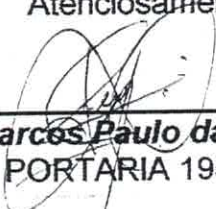

José Ricardo Arruda
PORTARIA 586/18

Atenciosamente

Marcos Paulo da Silva
PORTARIA 195/20



Osni Aparecido Bianco
PORTARIA 195/20

Ilustríssimo Senhor
JOSÉ DA SILVA COELHO NETO
Prefeito Municipal
Santo Antônio da Platina – Pr



**PREFEITURA MUNICIPAL DE SANTO ANTÔNIO
DA PLATINA-PR**

**Comissão Permanente de Avaliação de Bens para
Leilão**

PROCESSO Nº 02/2020

PORTARIA Nº 586/18

Alterada pelas PORTARIAS Nº 399/19, nº 490/19 e nº 195/20.



PREFEITURA MUNICIPAL DE SANTO ANTÔNIO DA PLATINA-PR
Comissão Permanente de Avaliação de Bens para Leilão
PORTARIA Nº 586/18
Alterada pelas PORTARIAS Nº 399/19, 490/19 e 195/20

Ata da Reunião de classificação dos bens para leilão

Aos 29 (vinte e nove) dias do mês de maio de 2020, às 13:00 horas, reuniu-se na sede da Secretaria Municipal de Agricultura, Pecuária e Meio Ambiente, sito a Avenida Governador Moyses Lupion nº 111, Centro de Eventos, deste Município a Comissão Permanente de Avaliação de Bens para Leilão, nomeada pela PORTARIA nº 586/18, e alterada pelas PORTARIAS nº 399/19, nº 490/19 e nº 195/20.

A comissão analisou a relação de bens encaminhados pelo Departamento Municipal de Patrimônio e Segurança de Espaços Públicos, conforme Ofício nº 114/2020-DPS, datado em 28 de maio de 2020, contatando que os bens encaminhados são composto por maquinas, caminhões, veículos utilitários, trator agrícola e ônibus, a comissão.

Após análise foram constatado 37 bens. Os quais serão agrupados em lotes individualmente, pois esta comissão acredita que assim facilitara a venda

Ficando assim, como atividade para a próxima reunião classificar os bens em lotes.

Nada mais a se tratar foi encerrada a presente reunião.



José Ricardo Arruda
PORTARIA 586/18



Marcos Paulo da Silva
PORTARIA 195/20



Osni Aparecido Bianco
PORTARIA 195/20



FLS. 12

03 Fls.
W

**PREFEITURA MUNICIPAL DE SANTO ANTÔNIO DA PLATINA
ESTADO DO PARANÁ**

PORTARIA Nº 586/18

O Prefeito Municipal de Santo Antônio da Platina, Estado do Paraná, no uso das atribuições que lhe são conferidas por Lei, e de acordo com o Of. nº 692/18-DPSEP, protocolo nº 2018/10/20681, de 09//10/18, resolve:

I - **NOMEAR** os servidores **GUSTAVO FRANCO WOLFE**, **JULIANO MALAQUIAS** e **JOSÉ RICARDO ARRUDA**, para comporem a Comissão Permanente de Leilão.

GABINETE DO PREFEITO MUNICIPAL DE SANTO ANTÔNIO DA PLATINA /
ESTADO DO PARANÁ / PAÇO MUNICIPAL DR. ALÍCIO DIAS DOS REIS, 17 de
outubro de 2018. -

JOSÉ DA SILVA COELHO NETO
Prefeito Municipal



FLS. 13

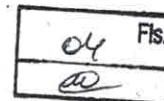

**PREFEITURA MUNICIPAL DE SANTO ANTÔNIO DA PLATINA
ESTADO DO PARANÁ**

PORTARIA Nº 399/19

O Prefeito Municipal de Santo Antônio da Platina, Estado do Paraná, no uso das atribuições que lhe são conferidas por Lei, e de acordo com o Of. nº 016/19-DMG, protocolo nº 2019/7/14054, de 10/07/19, resolve:

I - **NOMEAR** o servidor **JANDERSON ANTÔNIO FIGUEREDO** em substituição a **JULIANO MALAQUIAS**, na Comissão Permanente de Leilão nomeada através da Portaria 586/18, de 17/10/18.

GABINETE DO PREFEITO MUNICIPAL DE SANTO ANTÔNIO DA PLATINA /
ESTADO DO PARANÁ / PAÇO MUNICIPAL DR. ALÍCIO DIAS DOS REIS, 11 de julho
de 2019. -

JOSÉ DA SILVA COELHO NETO
Prefeito Municipal



FLS. 14

05 Fls.
10

**PREFEITURA MUNICIPAL DE SANTO ANTÔNIO DA PLATINA
ESTADO DO PARANÁ**

PORTARIA Nº 490/19

O Prefeito Municipal de Santo Antônio da Platina, Estado do Paraná, no uso das atribuições que lhe são conferidas por Lei, e de acordo com o Requerimento nº 2019/8/17465-Comissão, de 30/08/19, resolve:

I – ALTERAR a Portaria 586/18, de 17/10/19, que fica como segue:

Onde se lê: *para comporem a Comissão Permanente de Leilão.*

Leia-se: *para comporem a Comissão Permanente de Avaliação de Bens para Leilão.*

GABINETE DO PREFEITO MUNICIPAL DE SANTO ANTÔNIO DA PLATINA /
ESTADO DO PARANÁ / PAÇO MUNICIPAL DR. ALÍCIO DIAS DOS REIS, 05 de
setembro de 2019. -

JOSÉ DA SILVA COELHO NETO
Prefeito Municipal



FLS. 15

Fls.
06
A

**PREFEITURA MUNICIPAL DE SANTO ANTÔNIO DA PLATINA
ESTADO DO PARANÁ**

PORTARIA Nº 195/20

O Prefeito Municipal de Santo Antônio da Platina, Estado do Paraná, no uso das atribuições que lhe são conferidas por Lei, e de acordo com o Of. nº 108/2020-DPS, protocolo nº 2020/5/7632, de 12/05/20, resolve:

I - **NOMEAR** os servidores **OSNI APARECIDO BIANCO e MARCOS PAULO DA SILVA** em substituição aos servidores JANDERSON ANTÔNIO FIGUEREDO e GUSTAVO FRANCO WOLFE, na Comissão Permanente de Leilão, nomeados através das Portarias nº 586/18 de 17/10/18 e 399/19 de 11/06/2019.

GABINETE DO PREFEITO MUNICIPAL DE SANTO ANTÔNIO DA PLATINA /
ESTADO DO PARANÁ / PAÇO MUNICIPAL DR. ALÍCIO DIAS DOS REIS, 15 de maio
de 2020. -

JOSÉ DA SILVA COELHO NETO
Prefeito Municipal



FLS. 16

07 Fls.
[Signature]

PREFEITURA MUNICIPAL DE SANTO ANTÔNIO DA PLATINA
SECRETARIA DE GESTÃO
DEPARTAMENTO DE PATRIMÔNIO E SEGURANÇA DE ESPAÇOS PÚBLICOS

Of. n.º 114/2020 DPS

Santo Antônio da Platina, 28 de maio de 2020.

Assunto: AVALIAÇÃO DE BENS MÓVEIS

Prezados Senhores,

Serve o presente para comunicar a necessidade do trabalho avaliativo da comissão nomeada através das Portarias n.º. 586/2018 e n.º. 195/2020 para alienação de bens moveis desta municipalidade.

Certo de poder contar com a valiosa colaboração de todos, estamos á disposição para informações necessárias.

Segue lista anexa dos bens disponíveis para leilão.

Sugerimos ainda, que os lotes sejam elaborados individualmente.

Atenciosamente,

André Luiz Rodrigues
DIRETOR / DECRETO n.º. 092/19

À Comissão Permanente para Avaliação de Bens para Leilão
NESTA

Patrimônio	Descrição
9681	Motoniveladora marca CAT, modelo 120H1500, ano 98/98
19301	Motoniveladora Dresser 140.C ano 89
9683	PA Carregadeira marca modelo L-30
6779	Caminhão Basculante Marca M. Benz/L 1214 ano 1991 Placa ACN-3851
9688	PA Carregadeira, Fiat Allis, Mod. SL 40B, ano 00/00
9689	Retro Escavadeira, marca Case, modelo 58
6758	Caminhão Basculante Mercedes Benz, MB1113, ano 82/82, Placa AJQ-9415
6773	Caminhão Basculante marca Chevrolet, 1200, ano 89/89, Placa AJE-8180
6774	Caminhão Basculante marca Chevrolet 12000, ano 89/89, Placa AJE-9110
6801	Camionete Ambulância, Marca Kia Besta 3V RS, ano 01/01, Placa AJC-6689
6804	Veículo Uno, Marca Fiat, modelo Uno Mille, ano 01/02, Placa AGE-8432
6805	Fiat Uno, Marca, modelo Uno Mille Smart, ano 01/01, Placa AJX-0795
6810	Veículo Uno, Marca Fiat, modelo Uno Mille, ano 03/04, Placa ALI-0943
29998	Parati CL 1.6 MI, ano 1997 cor cinza, Placa AHA-6201
36274	Escort 1.8 GL. Gasolina, cor branca, Placa AGO-7650
16839	Camionete, Modelo Strada Fire Flex, Marca Fiat, cor branca, Placa ANT-5342
9693	Trator Marca M. Ferguson, Modelo CA-65X, ano 72/72
16440	Ônibus Marca Scania, Modelo K112 33S, ano 87/87, Placa AHW-0260
16441	Ônibus Marca Scania, Modelo K112 33S, ano 87/87, Placa AHU-9050
16442	Ônibus Marca Scania, Modelo K112 33S, ano 87/87, Placa AID-7330
29995	Ônibus M. Bens O 371, Modelo 1991, cor branca, Placa BWA-3706
17577	Motocicleta Hunter Modelo 2008 Placa AQC-3185
6799	UNO Marca FIAT Modelo 2000 Placa AIW-8972
6806	Ônibus Marca Marcopolo/Volare Modelo 2002 Placa AKD-0934
16836	Microonibus Marca Peugeot/Boxer M330HDI Modelo 2006 Placa ANT-4490
16837	Palio Fire Marca FIAT Modelo 2007 Placa ANT-2795

	UNO Mille Marca FIAT Modelo 2008 Placa AOV-3648
29998	Parati CL 1.6 Marca Volkswagen Modelo 1997 Placa AHA-6201 <i>110</i>
17016	Micro-Trator Marca Tobata , <i>112</i>
6802	Microonibus Marca Kia Besta GS Grand Modelo 2001 Placa AKK-3343 <i>122</i>
6808	Parati 1.6 Marca Volkswagen Modelo 2003 Placa AKQ-5876 <i>124</i>
2997	Equipo Odontológico, BS, cor Cinza <i>124</i>
2998	Equipo Odontológico, BS, cor Cinza <i>120</i>
2999	Equipo Odontológico, BS, cor Cinza <i>121</i>
3000	Equipo Odontológico, BS, cor Cinza <i>129</i>
3001	Equipo Odontológico, BS, cor Cinza <i>126</i>
3005	Refletor Odontológico, Marca Versa, cor Cinza <i>123</i>

50 Fls.
A

I D E N T I F I C A C A O D O I T E M

 Codigo.....: 9681-Motoniveladora, marca CAT, modelo 120H15 Placa: 9681
 Descricao....: Motoniveladora, marca CAT, modelo 120H1500, ano 98/98,
 combustivel Diesel, capacidade do tanque 280 litros.
 Localizacao...: 003-PATRIMONIO - MATERIAL LEILAO
 Classificacao: 30.606-Outros veiculos de tracao mecanica e afins
 Fornecedor...: 1-Prefeitura Municipal de Santo Antonio da Pl
 Aquisicao.....: 01/01/1989 Natureza: 1-Compra
 Vl. Aquisicao: 0,00 Nota Fiscal:
 Valor Atual...: 48.333,33
 Estado.....: 4-Pessimo
 Convenio.....: 1-Recursos Proprios
 Licitacao.....:Codigo Contabil:
 Situacao.....: 4-04 Inservivel
 Empenhos.....:

M O V I M E N T A C O E S

Data	Tipo	Motivo
10/10/2005	Inclusao	
	Responsavel:	Walter Jose Lemos
25/02/2010	Reavaliacao	3-atualizacao de valor
	Anterior:	0,00
	Atual:	320.000,00
	Responsavel:	ARI REIS DOS SANTOS
23/12/2011	Reavaliacao	7-24 - Depreciacao
	Anterior:	320.000,00
	Atual:	34.000,00
	Responsavel:	
23/12/2011	Reavaliacao	7-24 - Depreciacao
	Anterior:	34.000,00
	Atual:	30.600,00
	Responsavel:	
03/09/2012	Reavaliacao	
	Anterior:	30.600,00
	Atual:	30.600,00
	Responsavel:	
08/2015	Reavaliacao	
	Anterior:	30.600,00
	Atual:	48.333,33
	Responsavel:	
08/01/2019	Transferencia	1-Transferencia
	Anterior:	085
	Atual:	003
	Responsavel:	Administracao

A L T E R A C O E S D E S I T U A C A O

Data	Situacao
10/10/2005	01-Em Uso
27/08/2015	04-Inservivel

A L T E R A C O E S D E E S T A D O D E C O N S E R V A C A O

Data	Estado de Conservacao
10/10/2005	2-Bom

17/11/2014 4-Pessimo

11	Fls.
<i>[Signature]</i>	

Quantidade Listada: 1

22 Fls.
100

Fls. 21



FLS. 23

34 Fls.
[Signature]

Data	Estado de Conservacao
16/11/2009	2-Bom
13/07/2011	3-Regular
03/09/2012	2-Bom
17/11/2014	4-Pessimo

Quantidade Listada: 1

Fls. 24

65 Fls.
ac

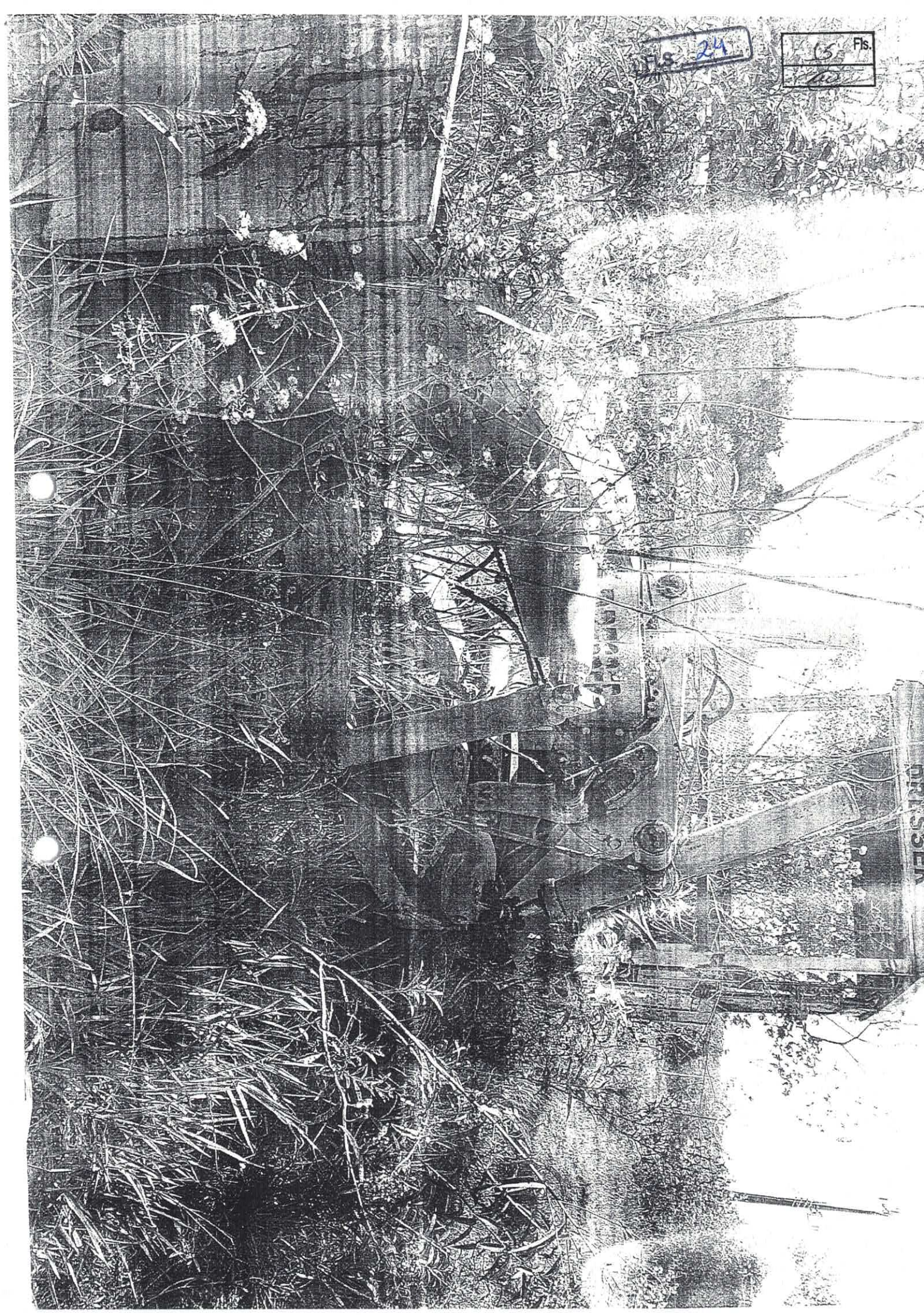

DETRAN - PR Nº 013238895302
CERTIFICADO DE REGISTRO E LICENCIAMENTO DE VEICULO

PR Nº 013238895302 BILHETE DE SEGURO DPVAT

VIA 1 COD RENAVAM 00602484863 ANTRC ***** EXERCICIO 2017

FLS. 26

Fls. 17

PREFEITURA MUNICIPAL DE SANTO ANTONIO DA PLATINA

ESTE É O SEU BILHETE DO SEGURO DPVAT PARA MAIS INFORMAÇÕES, LEIA NO VERSO AS CONDIÇÕES GERAIS DE COBERTURA

www.seguradoralider.com.br
SAC DPVAT 0800 022 1204

CPF / CNPJ 76.968.627/0001-00 PLACA ACN-3851

EXERCICIO 2017 DATA EMISSAO 07/04/17

PLACA ANT / UF ***** Nº CHASSI 9BM384003MB910339

ESPECIE TIPO CAR/CAMINHAO/BASCULANTE COMBUSTIVEL DIESEL

VIA 1 CPF / CNPJ 76.968.627/0001-00 PLACA ACN-3851

MARCA / MODELO M. BENZ/L 1214 ANO FAB 1991 ANO MOD 1991

RENAVAM 00602484863 MARCA / MODELO M. BENZ/L 1214

CAP / POT / cil 19.00T/136CV CATEGORIA OFICIAL COR PREDOMINANTE BRANCA

ANO FAB 1991 CAT TARE 10 Nº CHASSI 9BM384003MB910339

COTA ÚNICA IPVA 2017 IMUNE VENC. COTA ÚNICA 1ª *****

PRÊMIO TARIFÁRIO

FAIXA / PVA PARCELAMENTO / COTAS 2ª *****

FNS (R\$) 30,00 DENATRAM (R\$) 3,33 CUSTO DO SEGURO (R\$) 0,00

PREMIO TARIFARIO (R\$) IOF (R\$) PREMIO TOTAL (R\$) DATA DE PAGAMENTO 06/04/17

CUSTO DO BILHETE (R\$) 4,15 IOF (R\$) 0,00 TOTAL A SER PAGO PELO SEGURADO (R\$) 70,81

OBSERVAÇÕES 2 EIXOS INCREMENTO DE FORTE OBRIGATORIO / SEM RESERVA

PAGAMENTO COTA ÚNICA PARCELADO DATA DE QUITAÇÃO 06/04/17

GMT= 19.00T PBT= 11.50T

SEGURADORA LÍDER - DPVAT

LOCAL STD ANT. PLATINA, 07/04/17 DATA 06/02/92

CNPJ 09.248.602/0001-04 ZR/NO CIR STD ANT. PLATINA 001180

Assinado digitalmente por [Assinatura]

JUN 2017

27/08/2015 4-Pessimo

13	Fls.

Quantidade Listada: 1

FLS. 29

20 Fls.
①

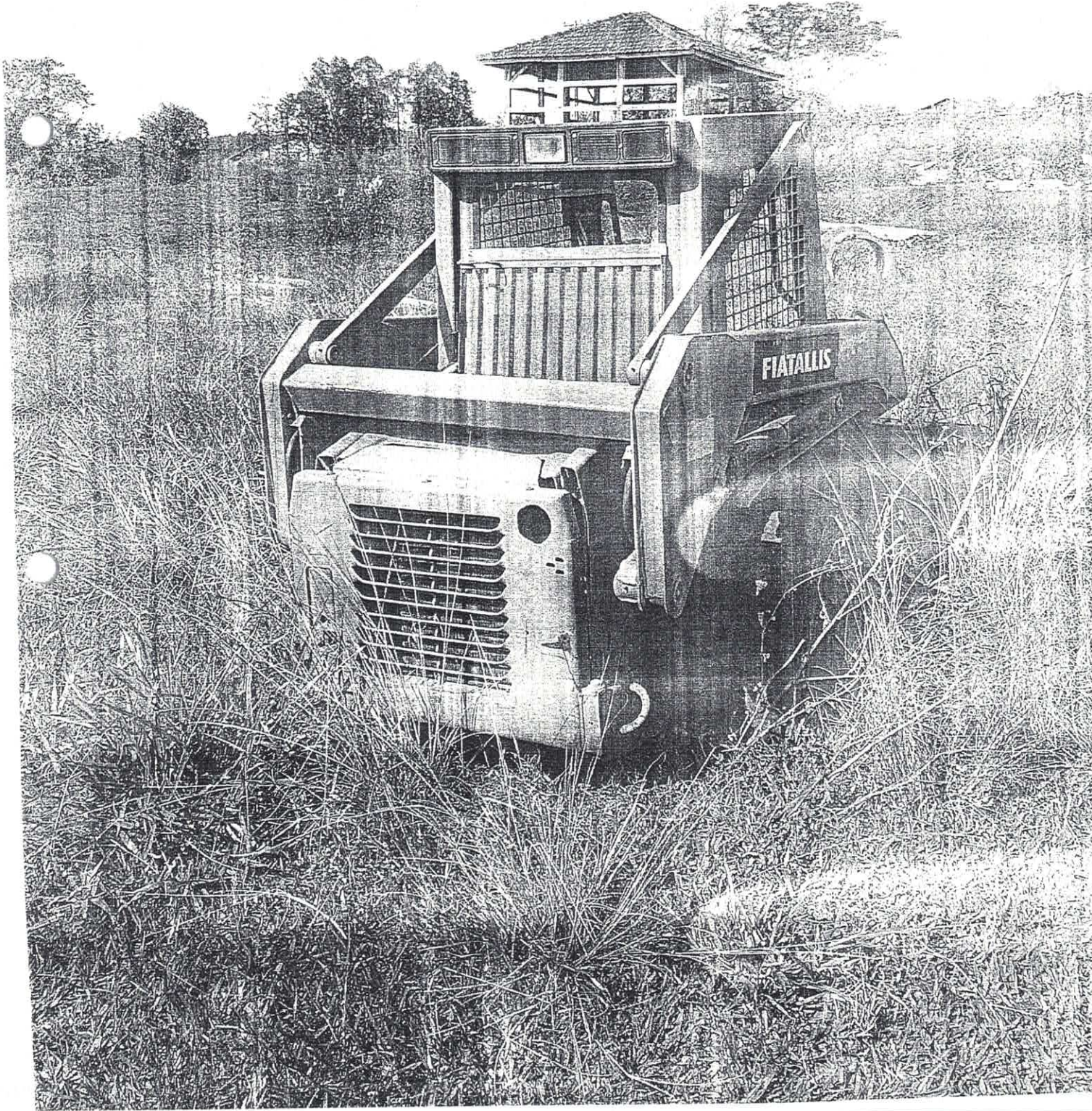

FLS. 30

25 Fls.
①

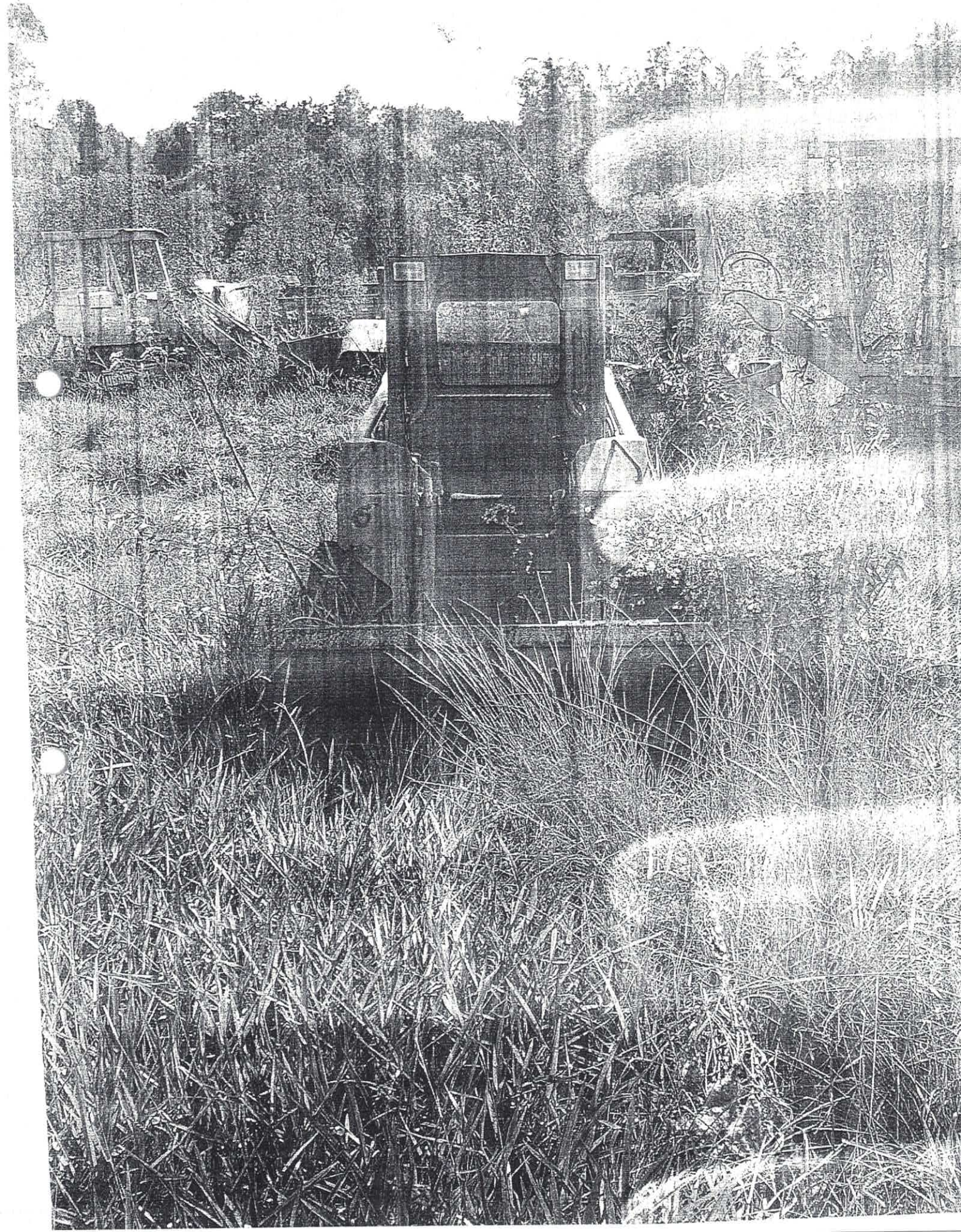

FLS. 31

22 Fls.

W

FIATALLS

compact
LINE



I D E N T I F I C A C A O D O I T E M

Codigo.....: 9689-Retro Escavadeira, marca Case, modelo 58 Placa: 9689
Descricao....: Retro Escavadeira, marca Case, modelo 580H, ano 87/87,
combustivel Diesel.
Localizacao...: 003-PATRIMONIO - MATERIAL LEILAO
Classificacao: 30.606-Outros veiculos de tracao mecanica e afins
Fornecedor...: 1-Prefeitura Municipal de Santo Antonio da Pl
Aquisicao.....: 01/01/1989 Natureza: 1-Compra
Vl. Aquisicao: 1,00 Nota Fiscal:
Valor Atual...: 24.666,67
Estado.....: 4-Pessimo
Convenio.....: 1-Recursos Proprios
Licitacao.....: Codigo Contabil:
Situacao.....: 4-04 Inservivel
Empenhos.....:

M O V I M E N T A C O E S

Data	Tipo	Motivo
10/10/2005	Inclusao	
	Responsavel:	Walter Jose Lemos
20/12/2009	Reavaliacao	3-atualizacao de valor
	Anterior:	1,00
		Atual: 30.000,00
	Responsavel:	ARI REIS DOS SANTOS
23/12/2011	Reavaliacao	7-24 - Depreciacao
	Anterior:	30.000,00
		Atual: 28.300,00
	Responsavel:	
23/12/2011	Reavaliacao	7-24 - Depreciacao
	Anterior:	28.300,00
		Atual: 25.470,00
	Responsavel:	
03/09/2012	Reavaliacao	
	Anterior:	25.470,00
		Atual: 25.470,00
	Responsavel:	
08/2015	Reavaliacao	
	Anterior:	25.470,00
		Atual: 24.666,67
	Responsavel:	
08/01/2019	Transferencia	1-Transferencia
	Anterior:	085
		Atual: 003
	Responsavel:	Administracao

A L T E R A C O E S D E S I T U A C A O

Data	Situacao
10/10/2005	01-Em Uso
27/08/2015	04-Inservivel

A L T E R A C O E S D E E S T A D O D E C O N S E R V A C A O

Data	Estado de Conservacao
10/10/2005	2-Bom

Prefeitura Mun. Santo Antonio da Platina
Historico do Item

FLS. 33

24 Fls.
10

13/07/2011 3-Regular
03/09/2012 2-Bom
17/11/2014 3-Regular
27/08/2015 4-Pessimo

Quantidade Listada: 1

Fls. 34

25 Fls.
[Handwritten mark]

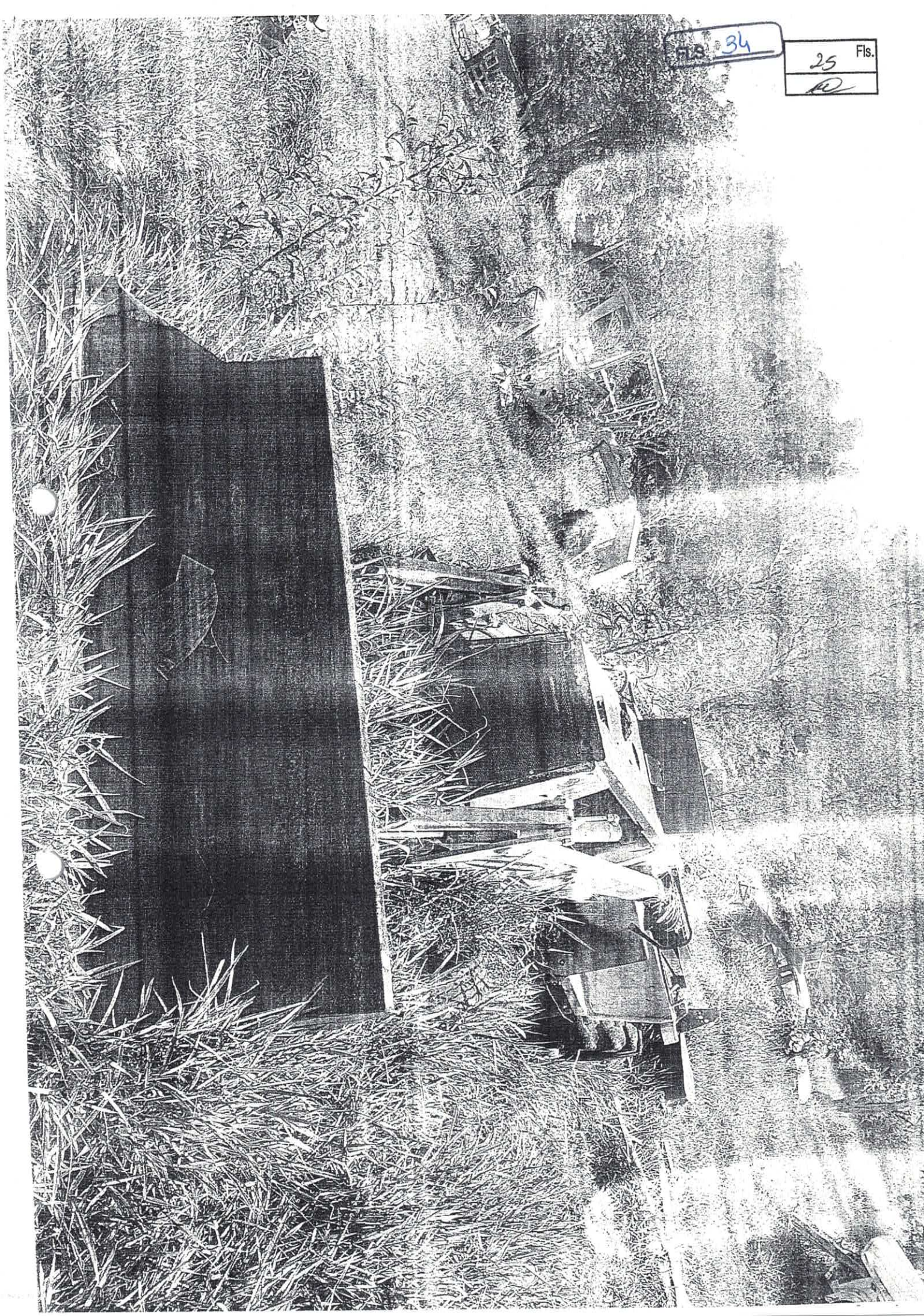

FLS. 35

26 Fls.
20

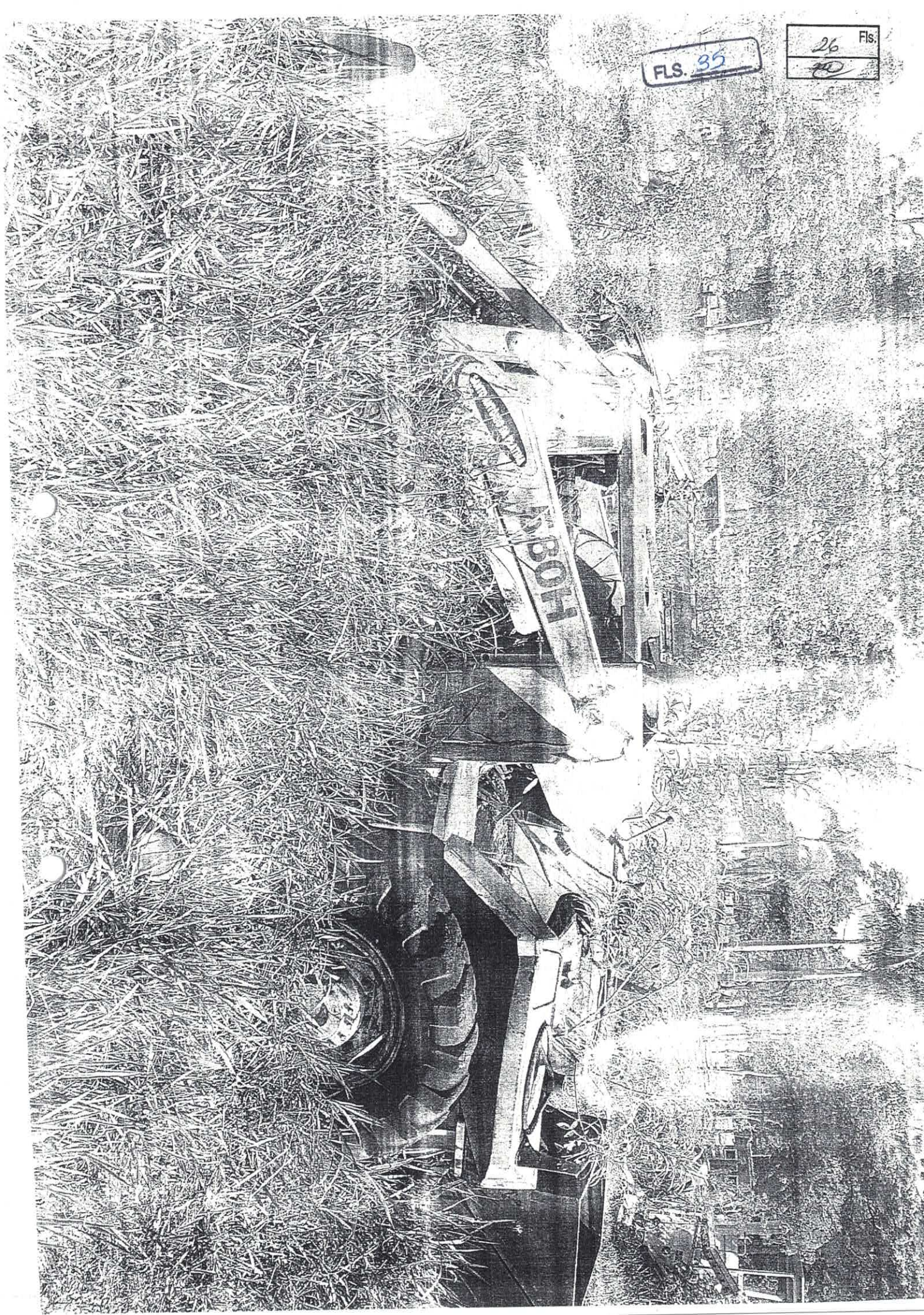

F.S. 36

27 Fis.
W

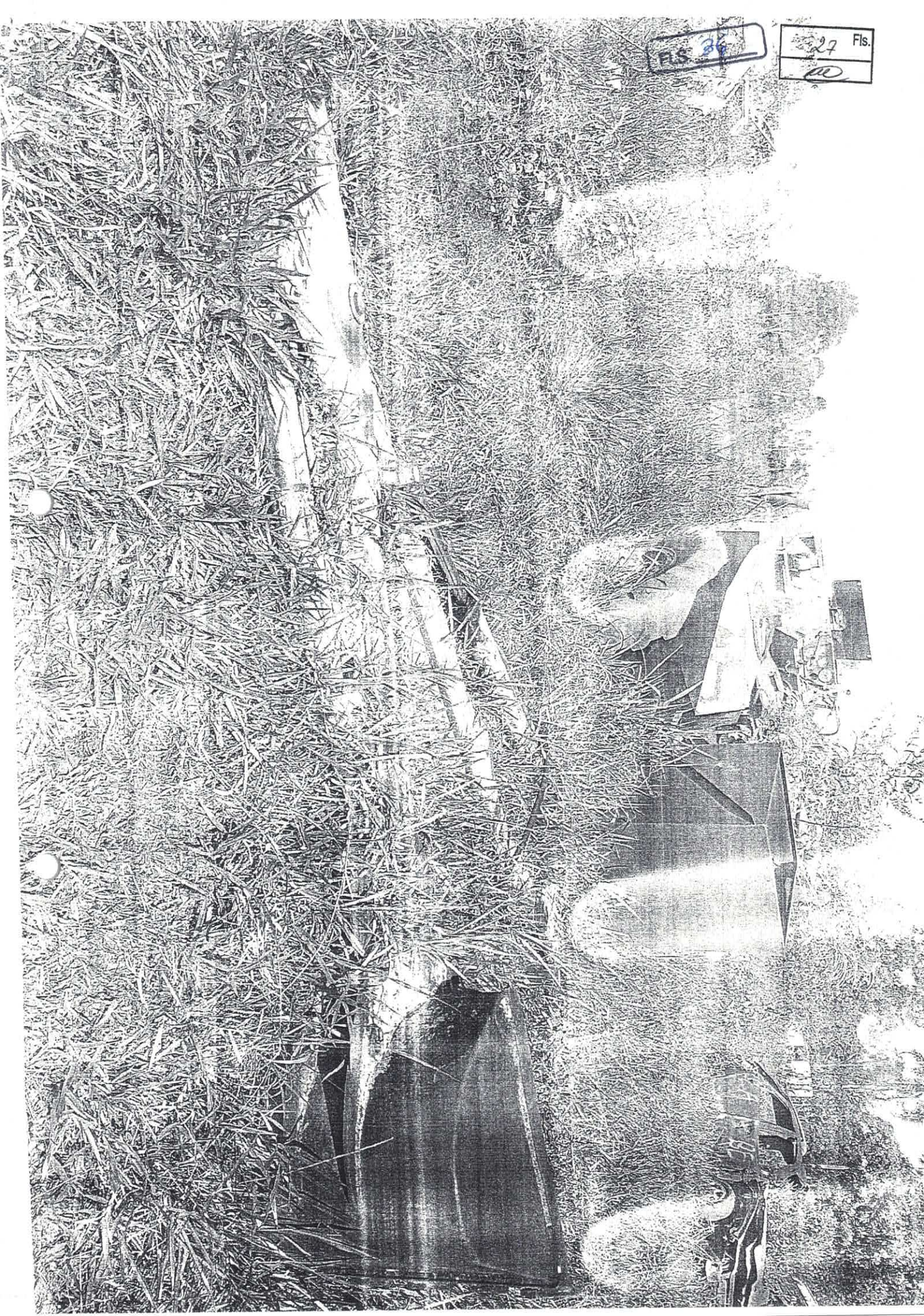

MINISTÉRIO DAS CIDADES

DETRAN - PR Nº 013238895299
CERTIFICADO DE REGISTRO E LICENCIAMENTO DE VEÍCULO

VIA 1 DOD RENAVAM 00513808710 R.N.T.R.C. ***** EXERCÍCIO 2017

NOME
PREFEITURA MUNICIPAL DE SANTO ANTONIO DA PLATINA

CPF / CNPJ 76.968.627/0001-00 PLACA AJG-9415

PLACA ANT. / UF NI-5715/PR CHASSI 34404112592528

ESPECIE TIPO CAR/CAMINHÃO/BASCULANTE COMBUSTÍVEL DIESEL

MARCA / MODELO M. BENZ/LK 1113 ANO FAB. 1982 ANO MOD. 1982

CAP / PGT / CL 19,00T/130CV CATEGORIA OFICIAL COR-PREDOMINANTE VERMELHA

COTA ÚNICA IPVA 2017 IMUNE VENC. COTA ÚNICA 1***** VENC. / COTAS 2*****

PAIXA IPVA ***** PARCELAMENTO / COTAS ***** 3*****

PRÊMIO TARIFÁRIO (R\$) IGF (R\$) PRÊMIO TOTAL (R\$) DATA DE PAGAMENTO
SEGUR 2017 QUITADO GUITADO

OBSERVAÇÕES
SEM RESERVA
CMT= 19,00T PBT= 19,00T

LOCAL DATA
STD. ANT. PLATINA, 07/04/17 14/06/82

VEÍCULOS DE VIA TERRESTRE, OU POR SUA CARGA, A PESSOAS TRANSPORTADAS OU NÃO - SEGURO DPVAT

PR Nº 013238895299 BILHETE DE SEGURO DPVAT

FLS. 38

Fls. 29

ESTE É O SEU BILHETE DO SEGURO DPVAT PARA MAIS INFORMAÇÕES, LEIA NO VERSO AS CONDIÇÕES GERAIS DE COBERTURA

www.seguradoralider.com.br
SAC DPVAT 0800 022 1204

EXERCÍCIO 2017 DATA EMISSÃO 07/04/17

VIA 1 CPF / CNPJ 76.968.627/0001-00 PLACA AJG-9415

RENAVAM 00513808710 MARCA / MODELO M. BENZ/LK 1113

ANO FAB. 1982 CAT. TARIF. 10 Nº CHASSI 34404112592528

PRÊMIO TARIFÁRIO
FNS (R\$) 30,00 DENATRAN (R\$) 3,33 CUSTO DO SEGURO (R\$) 0,00

CUSTO DO BILHETE (R\$) 4,15 IOF (R\$) 0,00 TOTAL A SER PAGO PELO SEGURO (R\$) 70,81

PAGAMENTO COTA ÚNICA PARCELADO DATA DE QUITAÇÃO 06/04/17

SEGURADORA LÍDER - DPVAT

CNPJ 09.248.608/0001-04

ZR/NO CIR. STD. ANT. PLATINA 001179

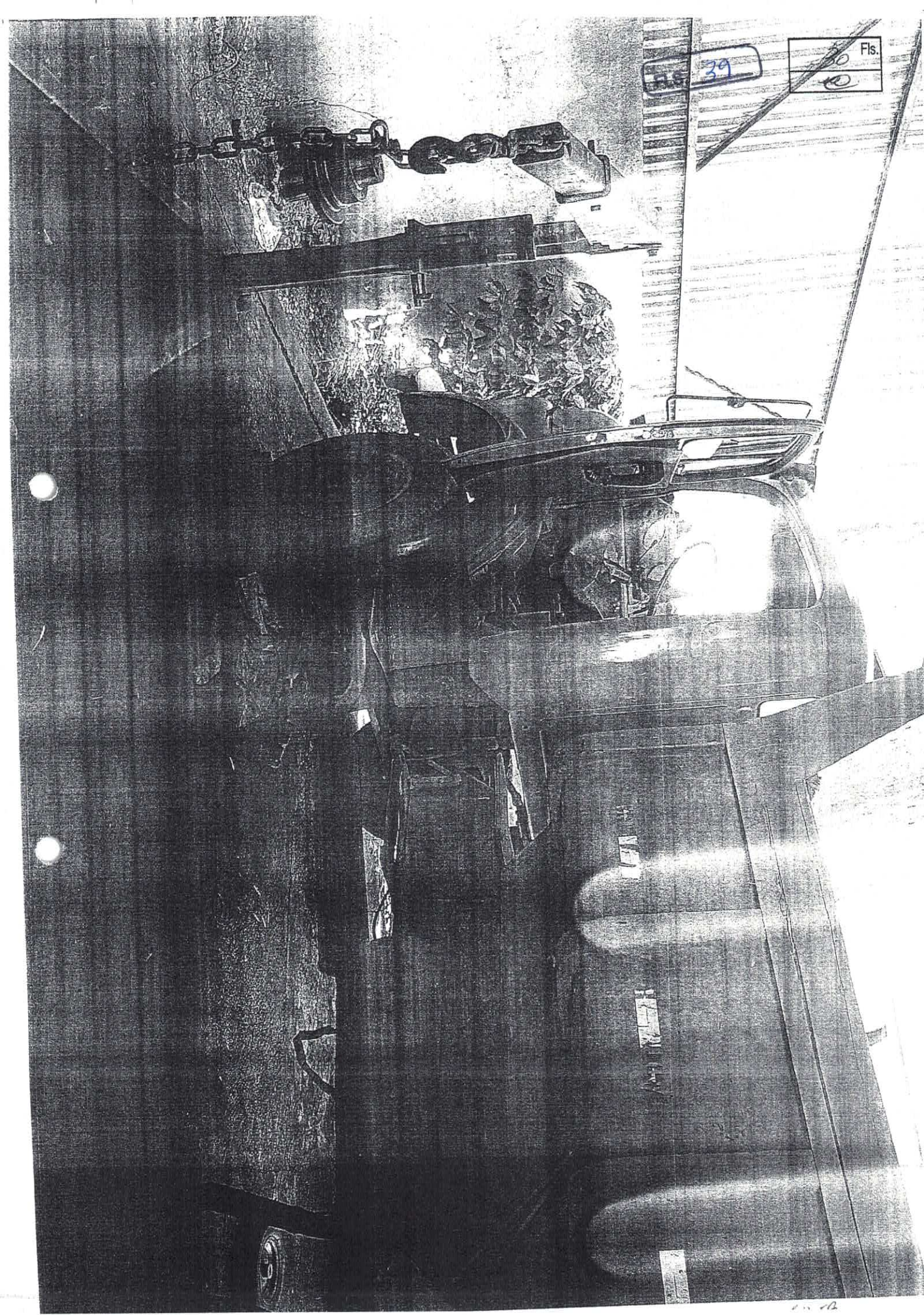

39

Fls.
20
e

11/12

PLS. 40

ALD-9415
STATE OF MISSISSIPPI
DEPARTMENT OF TRANSPORTATION

GOODYEAR
SALES & SERVICE
CORPORATION
CINCINNATI, OHIO 45202

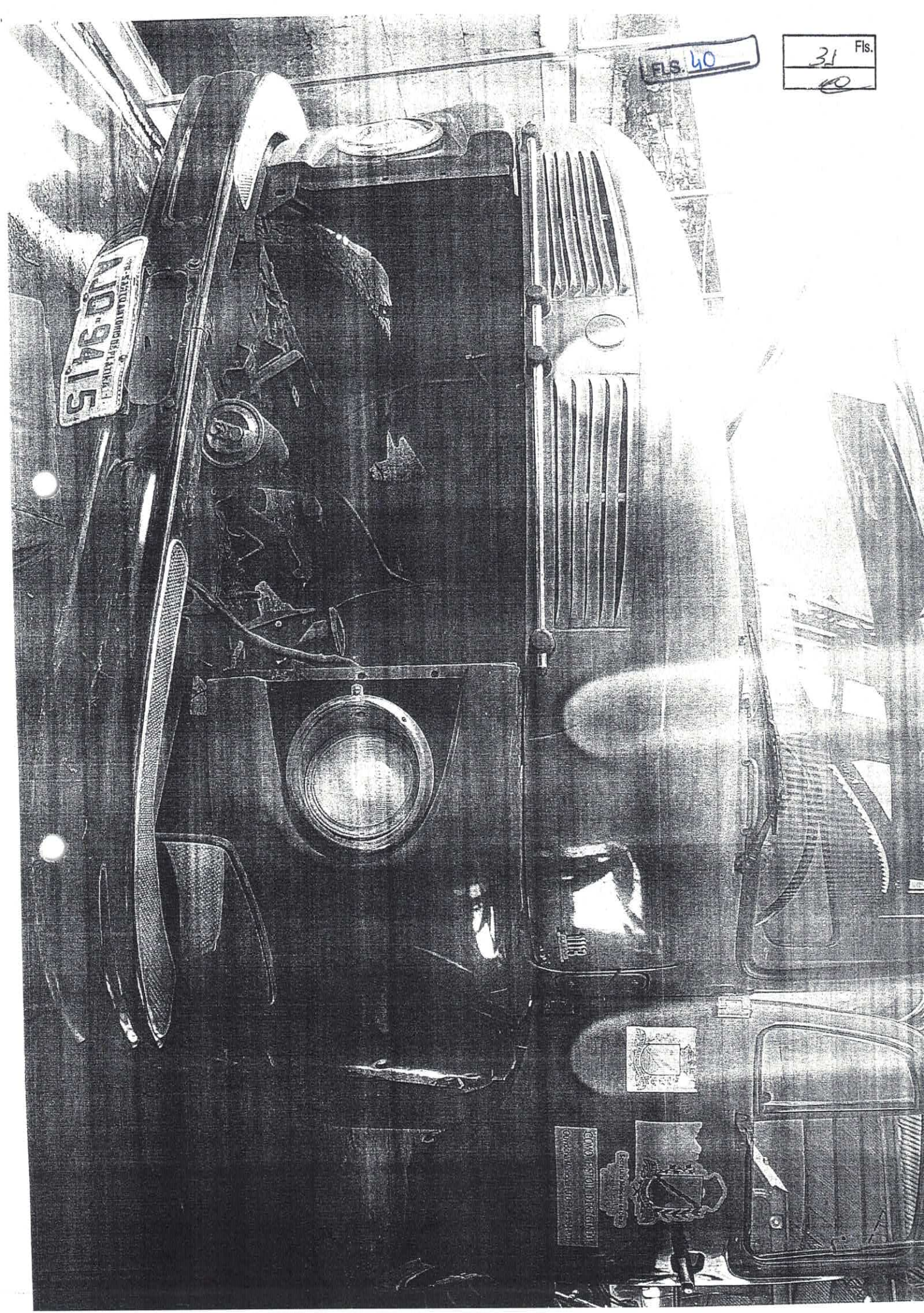

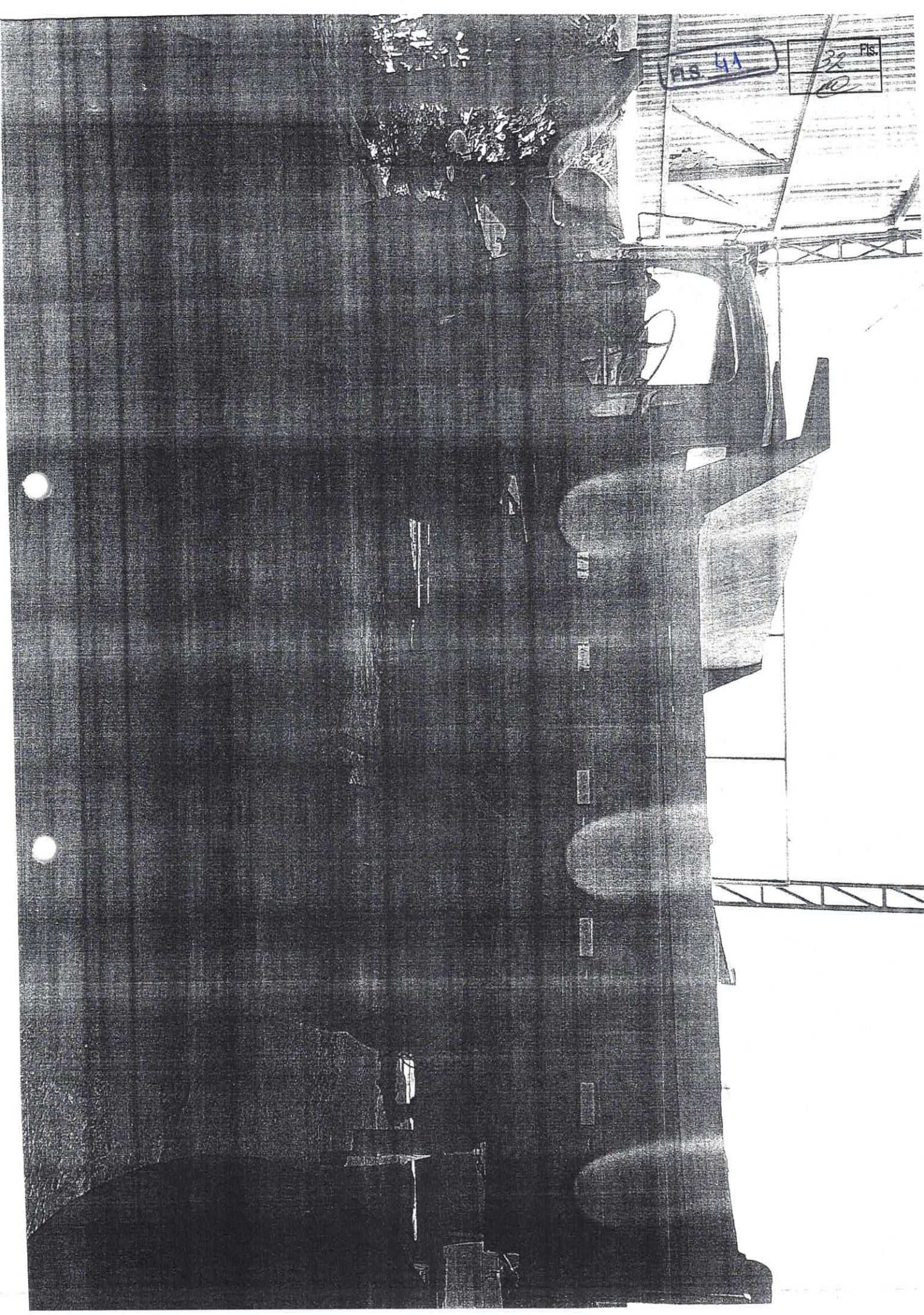

PLS 41

32 Fls.
[Signature]

P.S. 42

33 Fls.
10

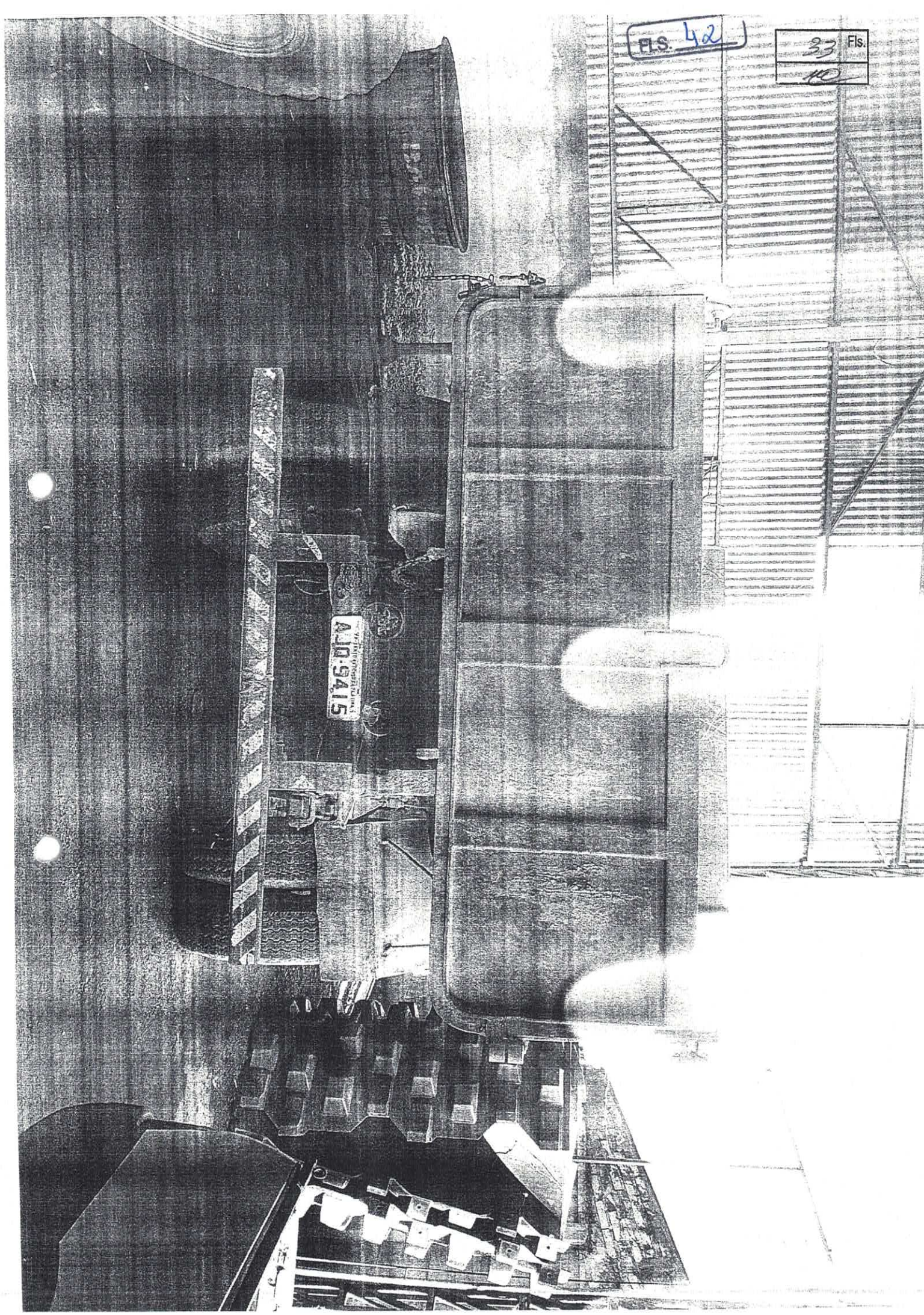

I D E N T I F I C A C A O D O I T E M

Codigo.....: 6773-Veiculo Caminhao basculante, marca Chevr Placa: 6773
Descricao....: Veiculo Caminhao basculante, marca Chevrolet, modelo12000,
ano 89/89, combustivel Diesel, Renavam no
52.336724-4, Chassi no 9BG683NXKKC033137, placa no AJE-8180.
Localizacao...: 003-PATRIMONIO - MATERIAL LEILAO
Classificacao: 30.599-Caminhao
Fornecedor...: 1-Prefeitura Municipal de Santo Antonio da Pl
Aquisicao....: 01/01/1989 Natureza: 1-Compra
Vl. Aquisicao: 27.868,00 Nota Fiscal:
Valor Atual...: 27.868,00
Estado.....: 4-Pessimo
Convenio.....: 1-Recursos Proprios
Licitacao.....: Codigo Contabil:
Situacao.....: 4-04 Inservivel
Empenhos.....: 11112003

M O V I M E N T A C O E S

Data	Tipo	Motivo
10/10/2005	Inclusao	
	Responsavel:	
25/02/2010	Reavaliacao	3-atualizacao de valor
	Anterior: 0,00	Atual: 29.992,00
	Responsavel: ARI REIS DOS SANTOS	
18/04/2011	Transferencia	1-Transferencia
	Anterior: 085	Atual: 095
	Responsavel: FRANCISCO DE ASSIS SOUZA	
23/12/2011	Reavaliacao	7-24 - Depreciacao
	Anterior: 29.992,00	Atual: 27.868,00
	Responsavel: FRANCISCO DE ASSIS SOUZA	
03/09/2012	Reavaliacao	
	Anterior: 27.868,00	Atual: 27.868,00
	Responsavel:	
08/02/2017	Transferencia	1-Transferencia
	Anterior: 095	Atual: 152
	Responsavel: FLAVIO ROBERTO PINHEIRO	
08/01/2019	Transferencia	1-Transferencia
	Anterior: 152	Atual: 003
	Responsavel: Administracao	

A L T E R A C O E S D E S I T U A C A O

Data	Situacao
10/10/2005	01-Em Uso
15/02/2019	04-Inservivel

A L T E R A C O E S D E E S T A D O D E C O N S E R V A C A O

FLS. 44

35 Fls.
[Handwritten signature]

Data	Estado de Conservacao
10/10/2005	2-Bom
15/02/2019	4-Pessimo

Quantidade Listada: 1

REPÚBLICA FEDERATIVA DO BRASIL
MINISTÉRIO DA JUSTIÇA

DETRAN - PR Nº 4910180484
0.4401.001539-9
CERTIFICADO DE REGISTRO DE VEÍCULO

UF	COD. RENAVAM	RTE
01	52.338724-4	*****
NOME DO PROPRIETÁRIO		
PREFEITURA MUNICIPAL DE SANTO ANTONIO DA PLATINA PRACA DOS PODERES S/N PREFEITURA CASA		
CNPJ/CAD	PLACA	
76.958.627/0001-00	AJE-8180	
NOME ANTERIOR		
CODIMAQ MAQUINAS E VIATURAS LTDA		
PLACA ANT. UF	CHASSI	
SX-4180/PR	9BG663NXXKC033137	
ESPECIE TIPO	COMBUSTIVEL	
ESP/CAMINHAO/MEC.OPERAC	DIESEL	
MARCA/MODELO	ANO FAB - ANO MOD	
GM/CHEVROLET 12000	1989 1989	
CAP/POS/CE	CATEGORIA	COR PREC. PRIMARIA
11,40T/130CV	OFICIAL	BRANCA
OBSERVAÇÕES		
AL.FID./GARAVEL0 E CIA CMT = 011,40T.PBT = 011,40T		
LOCAL	DATA	
STO.ANT.PLATINA, 21/03/2000	16/08/1989	

[Handwritten Signature]

FIS 46

37 Fis.
D

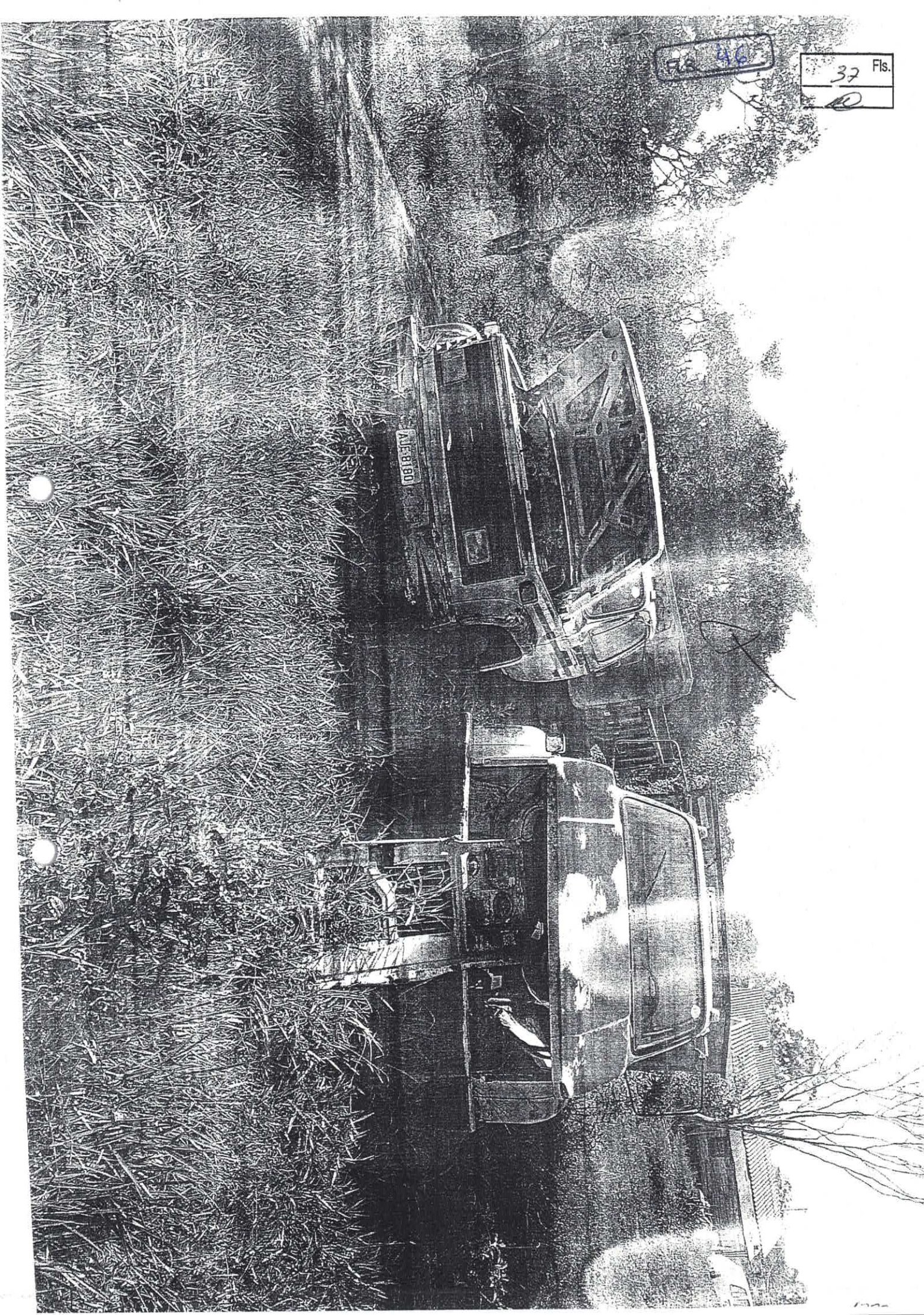

FLS. 47

38 Fls.
[Signature]

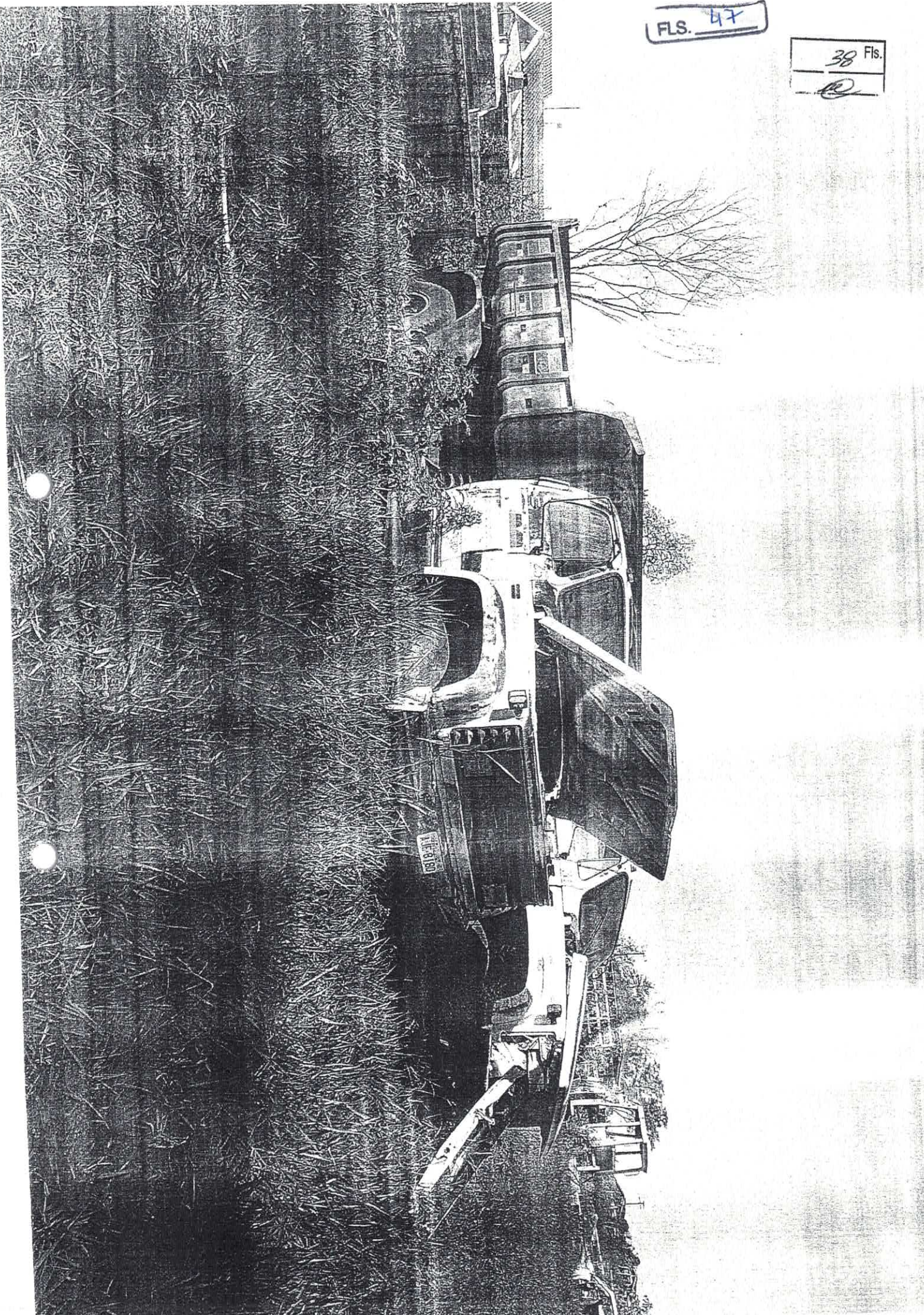

PLS 48

39 Fls.
②

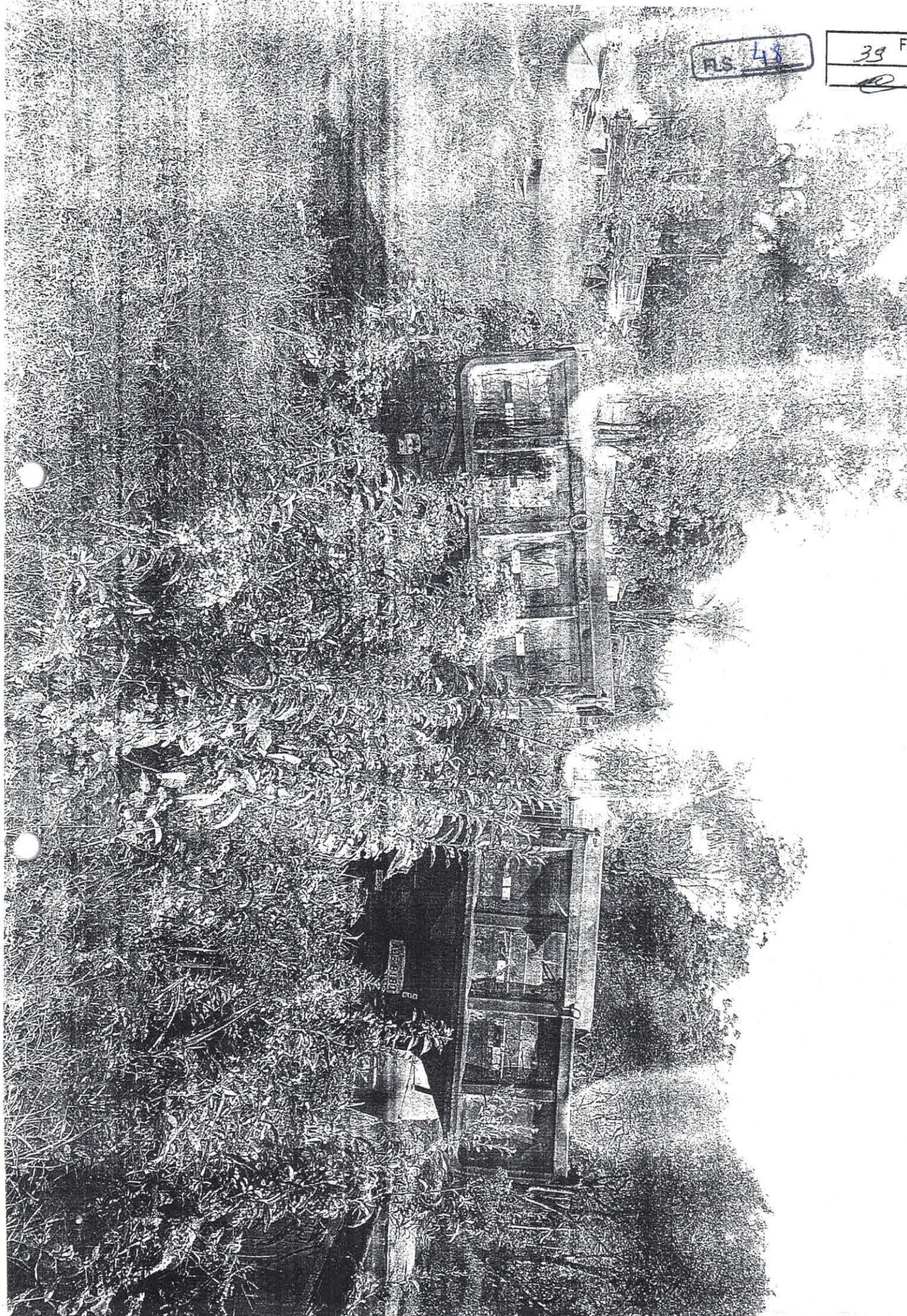

FLS. 49

40 Fls.
[Signature]



REPÚBLICA FEDERAL DO BRASIL
MINISTÉRIO DA JUSTIÇA

DETRAN - PR Nº 4310181138
0.4401.001536-4
CERTIFICADO DE REGISTRO DE VEÍCULO

VA: 01 COD. RENAVAM: 52.336723-8 R.T.B. *****

NOME/ENDEREÇO

PREFEITURA MUNICIPAL DE SANTO ANTONIO DA PLATINA
PRACA DOS PODERES, S/N
PREFEITURA - CENTRO

CNPJ/CPF PLACA

76.968.627/0001-00 AJE-9110

NOME ANTERIOR

CODINAQ MAQUINAS E VIATURAS LTDA

PLACA ANTERIOR CHASSI

SX-4310/PR 9BG883NKKK031786

ESPÉCIE TIPO COMBUSTÍVEL

ESP/CAMINHAO/MEC.OPERAC DIESEL

MARCA/MODELO ANO FAB. ANO MOD.

GM/CHEVROLET 12000 1989 1989

CAPACIDADE CATEGORIA COR DO COMBUSTÍVEL

11,40T/130CV OFICIAL BRANCA

OBSERVAÇÕES

AL.FIO./GARAVELO E CIA
CMT = 011,40T PBT = 011,40T

LOCAL DATA

STO.ANT.PLATINA, 24/08/2009 16/08/1989

526

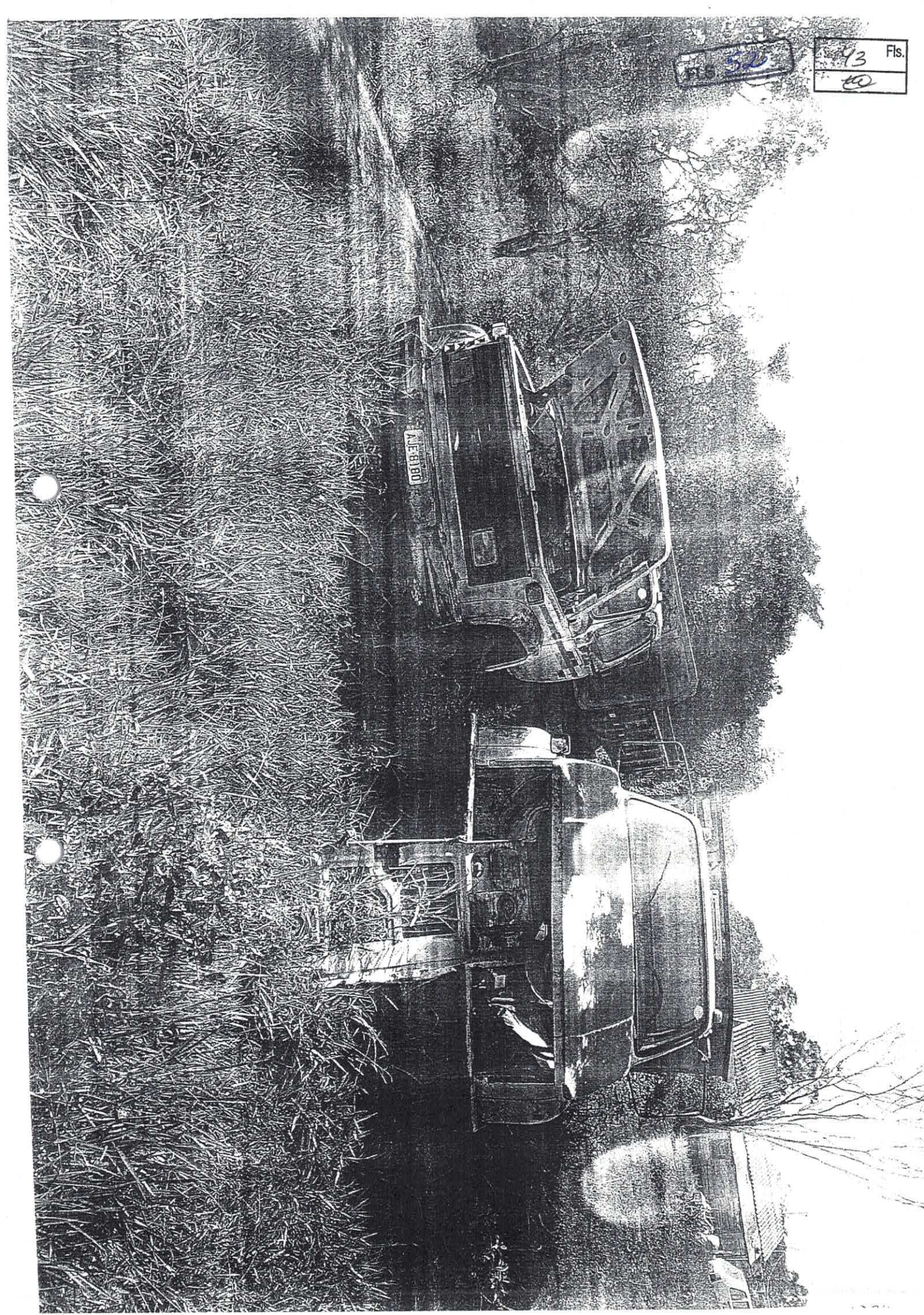
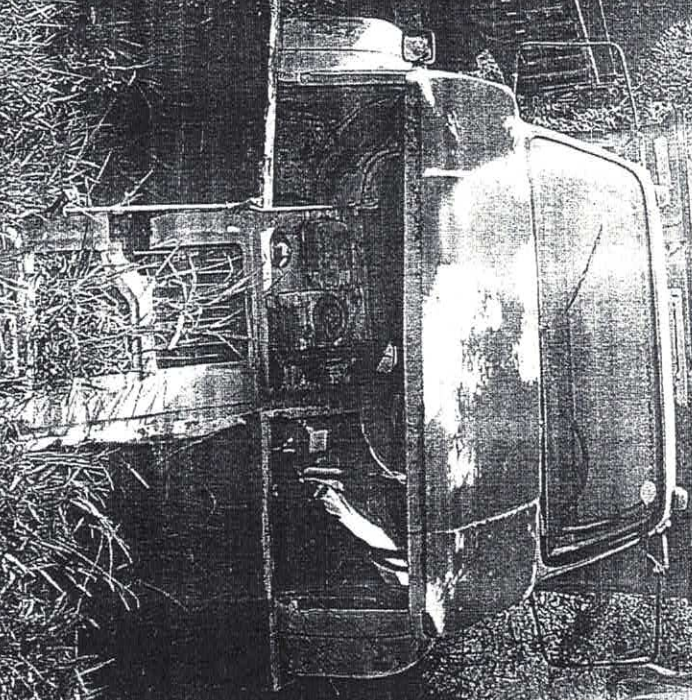

FLS. 53

44 Fls.
40

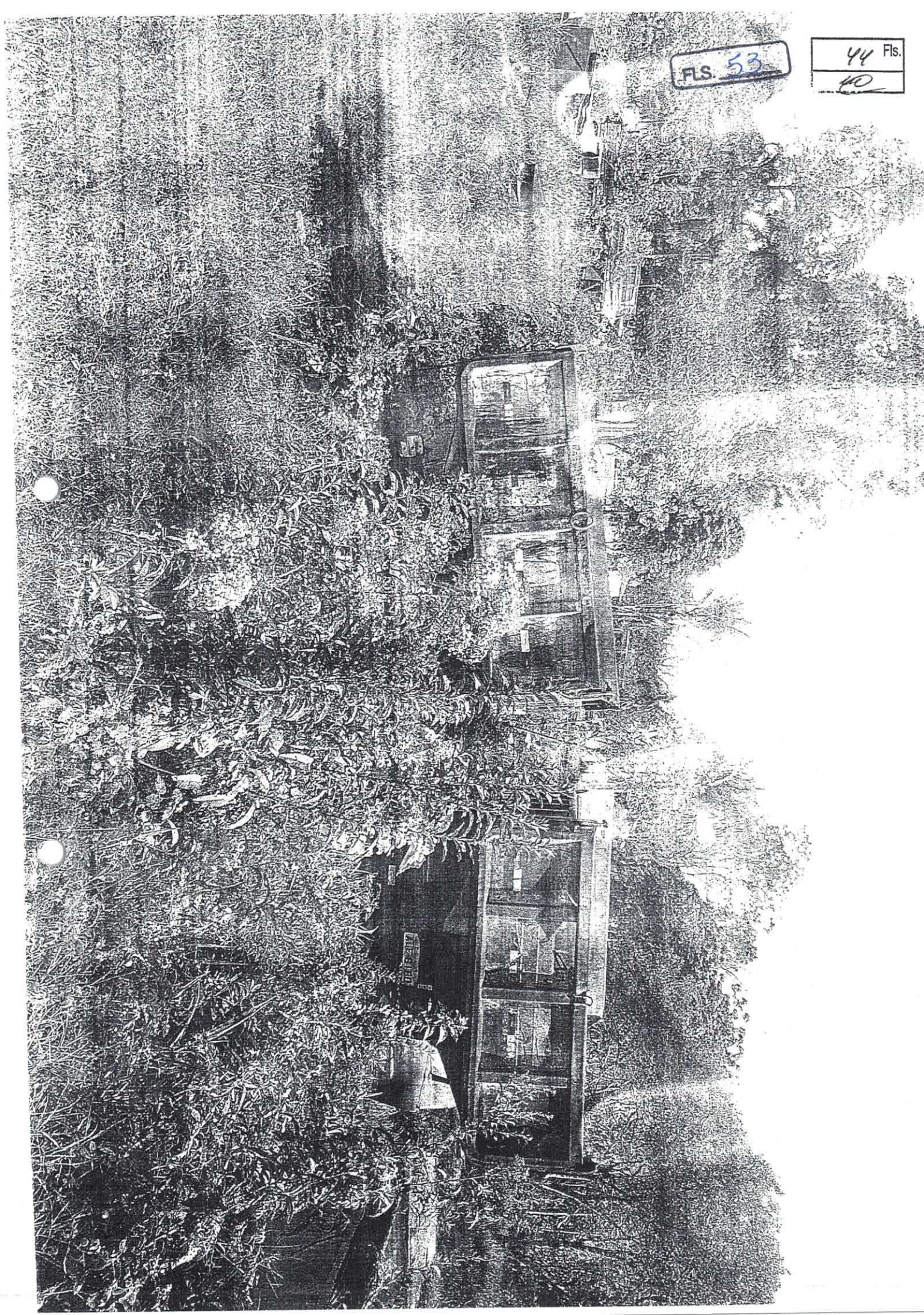

FLS 54

45 Fis.
[Signature]



I D E N T I F I C A C A O D O I T E M

Codigo.....: 6801-Veiculo Camionete Ambulancia, marca Kia Placa: 6801
Descricao....: Veiculo Camionete Ambulancia, marca Kia Besta, modelo Kia
Besta 3V RS, ano 01/01, combustivel Diesel, Renavam no
77.525359-6, Chassi no KNCTB241217062667, placa AJC-6689.
Localizacao...: 003-PATRIMONIO - MATERIAL LEILAO
Classificacao: 30.596-Veiculos de Passeio e Utilitarios
Fornecedor...: 1-Prefeitura Municipal de Santo Antonio da Pl
Aquisicao.....: 01/01/1989 Natureza: 1-Compra
Vl. Aquisicao: 26.139,00 Nota Fiscal:
Valor Atual...: 26.139,00
Estado.....: 4-Pessimo
Convenio.....: 1-Recursos Proprios
Licitacao.....: Codigo Contabil:
Situacao.....: 4-04 Inservivel
Empenhos.....:

M O V I M E N T A C O E S

Data	Tipo	Motivo
10/10/2005	Inclusao	
	Responsavel:	Alberto Magno do Prado
01/02/2010	Transferencia	1-Transferencia
	Anterior:	062
		Atual: 052
	Responsavel:	Rosana Maria de Oliveira
25/02/2010	Reavaliacao	3-atualizacao de valor
	Anterior:	0,00
		Atual: 27.764,00
	Responsavel:	Rosana Maria de Oliveira
23/12/2011	Reavaliacao	7-24 - Depreciacao
	Anterior:	27.764,00
		Atual: 26.139,00
	Responsavel:	Rosana Maria de Oliveira
03/09/2012	Reavaliacao	
	Anterior:	26.139,00
		Atual: 26.139,00
	Responsavel:	
11/01/2013	Transferencia	1-Transferencia
	Anterior:	052
		Atual: 135
	Responsavel:	
26/04/2017	Transferencia	1-Transferencia
	Anterior:	135
		Atual: 085
	Responsavel:	EVERTON JOSE PANEGADA
10/12/2019	Transferencia	1-Transferencia
	Anterior:	085
		Atual: 003
	Responsavel:	Administracao

A L T E R A C O E S D E S I T U A C A O

Data	Situacao
10/10/2005	01-Em Uso
03/10/2019	04-Inservivel

A L T E R A C O E S D E E S T A D O D E C O N S E R V A C A O

Data	Estado de Conservacao
10/10/2005	2-Bom
03/10/2019	4-Pessimo

47	Fls.
<i>[Signature]</i>	

Quantidade Listada: 1

DETRAN - PR Nº 013238895400
CERTIFICADO DE REGISTRO E LICENCIAMENTO DE VEÍCULO

PR Nº 013238895400 BILHETE DE SEGURO DPVAT

FLS. 57

48 FLS.

ESTE É O SEU BILHETE DO SEGURO DPVAT
PARA MAIS INFORMAÇÕES, LEIA NO VERSO
AS CONDIÇÕES GERAIS DE COBERTURA

www.seguradoralider.com.br
SAC DPVAT 0800 022 1204

VIA 1 COD. RENAVAM 00775253596 R.N.T.R.O. ***** EXERCÍCIO 2017

EXERCÍCIO 2017 DATA EMISSÃO 07/04/17

NOME
PREFEITURA MUNICIPAL DE SANTO ANTONIO DA PLATINA

CPF / CNPJ 76.968.627/0001-00 PLACA AJC-6689

VIA 1 CPF / CNPJ 76.968.627/0001-00 PLACA AJC-6689

PLACA ANT. / UF ***** CHASSI KNCTB241217062667

RENAVAM 00775253596 MARCA / MODELO IMP/KIA BESTA 3V RS

ESPECIE TIPO ESP/CAMIONETA/AMBULANCIA COMBUSTIVEL DIESEL

ANO FAB 2001 CAT. TARIF 01 Nº CHASSI KNCTB241217062667

MARCA / MODELO IMP/KIA BESTA 3V RS ANO FAB 2001 ANO MOD 2001

CAP. / POT. / CL GR/ 1.20T/82CV CATEGORIA OFICIAL COR PREDOMINANTE BRANCA

PRÊMIO TARIFARIO

COTA UNICA IPVA 2017 IMUNE VENC. COTA UNICA 1ª ***** VENC. / COTAS 2ª ***** 3ª *****

FNS (RS) 28,66	DETRAN (RS) 3,18	CUSTO DO SEGURO (RS) 0,00
----------------	------------------	---------------------------

FAIXA / IVA ***** PARCELAMENTO / COTAS *****

CUSTO DO BILHETE (RS) 4,15	IOF (RS) 0,00	TOTAL A SER PAGO PELO SEGURO (RS) 67,84
----------------------------	---------------	---

PREMIO TARIFARIO (RS) IOF (RS) PREMIO TOTAL (RS) DATA DE PAGAMENTO
SEGURO 2017 QUITADO OBRIGATORIO

BAGAMENTO COTA UNICA PARCELADO DATA DE QUITACAO 06/04/17

OBSERVAÇÕES
MOTOR J2299489 E PORTE OBRIGATORIO SEM RESERVA
COTA UNICA SEM TRANSPARENCIA

SEGURADORA LÍDER - DPVAT

CNPJ 09.249.688/0001-04

LOCAL STD. ANT. PLATINA, 07/04/17 DATA 07/05/02

ZR/NO CIR. STD. ANT. PLATINA 001190

FLS. 58

43 Fls.
[Signature]





59

Fis

5899 JTV
STATE OF CALIF.

FLS 60

FLS
52
60



SANTO ANTONIO PLAZA, TX

FLS. 62

53 Fls.
R

12/12/2019 Responsavel: LUIS CARLOS SILVA
Transferencia 1-Transferencia
Anterior: 199 Atual: 003
Responsavel: Administracao

A L T E R A C O E S D E S I T U A C A O

Data	Situacao
10/10/2005	01-Em Uso
07/06/2019	04-Inservivel

A L T E R A C O E S D E E S T A D O D E C O N S E R V A C A O

Data	Estado de Conservacao
10/10/2005	2-Bom
11/07/2011	4-Pessimo
26/07/2012	2-Bom
07/06/2019	4-Pessimo

Quantidade Listada: 1

DETRAN - PR Nº 013238875205
 CERTIFICADO DE REGISTRO E LICENCIAMENTO DE VEÍCULO

VIA: 1 Cód. RENAVAM: 00774381744 R.N.T.R.C.: ***** EXERCÍCIO: 2017

NOME: PREFEITURA MUNICIPAL DE SANTO ANTONIO DA PLATINA

CPF / CNPJ: 76.968.627/0001-00 PLACA: AGE-8432

PLACA ANT. / UF: ***** CHASSI: 9BD15822124327385

ESPECIE / TIPO: MIS/AUTOMÓVEL COMBUSTÍVEL: ALCOOL

MARCA / MODELO: FIAT/UNO MILLE ANO FAB.: 2001 ANO MOD.: 2002

CAP. / POT. / CIL.: SP/ 0,40T/61CV CATEGORIA: OFICIAL COR PREDOMINANTE: BRANCA

COTA ÚNICA: IPVA 2017 IMUNE VENC. COTA ÚNICA: 1ª ***** VENC. / COTAS: *****

FAIXA IPVA: ***** PARCELAMENTO / COTAS: 2ª ***** 3ª *****

PRÊMIO TARIFÁRIO (R\$): SEGURO 2017 QUITADO IOF (R\$): 0,00 PRÊMIO TOTAL (R\$): 4,15 DATA DE PAGAMENTO: 07/04/17

DESCRIÇÃO: MOTOR 6319167 SEM RESERVA

LOCAL: STD. ANT. PLATINA, 07/04/17 DATA: 21/11/01

PR Nº 013238875205 BILHETE DE SEGURO DPVAT

FLS. 63

Fls. 59
 (assinatura)

ESTE É O SEU BILHETE DO SEGURO DPVAT PARA MAIS INFORMAÇÕES, LEIA NO VERSO AS CONDIÇÕES GERAIS DE COBERTURA

www.seguradoralider.com.br
 SAC DPVAT 0800 022 1204

VIA: 1 CPF / CNPJ: 76.968.627/0001-00 PLACA: AGE-8432 EXERCÍCIO: 2017 DATA EMISSÃO: 07/04/17

RENAVAM: 00774381744 MARCA / MODELO: FIAT/UNO MILLE

ANO FAB.: 2001 CAT. TARIF.: 01 Nº CHASSI: 9BD15822124327385

PRÊMIO TARIFÁRIO

FNS (R\$)	DENATRAM (R\$)	CUSTO DO SEGURO (R\$)
28,66	3,18	0,00
CUSTO DO BILHETE (R\$)	IOF (R\$)	TOTAL A SER PAGO PELO SEGURO (R\$)
4,15	0,00	67,84
PAGAMENTO: <input checked="" type="checkbox"/> COTA ÚNICA <input type="checkbox"/> PARCELADO		DATA DE QUITAÇÃO: 06/04/17

SEGURADORA LÍDER - DPVAT

CNPJ 09.248.808/0001-04

ZR/NO CIR. STD. ANT. PLATINA 001170

03/10/2019 04-Inservivel

FLS. 65

56 Fls.
AD

A L T E R A C O E S D E E S T A D O D E C O N S E R V A C A O

Data	Estado de Conservacao
10/10/2005	2-Bom
03/10/2019	4-Pessimo

Quantidade Listada: 1

Jonas Duarte
Recib 03/04/18

REPÚBLICA FEDERATIVA DO BRASIL
MINISTÉRIO DAS CIDADES

DETTRAN - PR
CERTIFICADO DE REGISTRO E LICENCIAMENTO DE VEÍCULO
Nº 014210136421

VIA 1 Cód. RENAVAM 00759023794 R.N.T.R.C. ***** EXERCÍCIO 2018

NOME
PREFEITURA MUNICIPAL DE SANTO ANTONIO DA PLATINA

OPF / CNPJ 76.968.627/0001-00 PLACA AJX-0795

PLACA ANT / UF ***** CHASSI 9BD15828114264090

ESPECIE TIPO PAS/AUTOMÓVEL COMBUSTÍVEL GASOLINA

MARCA / MODELO FIAT/UNO MILLE SMART ANO FAB. 2001 ANO MOD. 2001

CAP / POT / CIL 5P/61CV CATEGORIA OFICIAL COR PREDOMINANTE BRANCA

COTA ÚNICA IPVA 2018 IMUNE VENC. COTA ÚNICA 1ª ***** 2ª ***** 3ª *****

FAIXA I.R.V.A. ***** PARCELAMENTO / COTAS *****

PRÊMIO TARIFÁRIO (RS) I.O.F (RS) PRÊMIO TOTAL (RS) DATA DE PAGAMENTO
SEGURO 2018 QUITADO

OBSERVAÇÕES
MOTOR 6266581 SEM RESERVA

LOCAL DATA
STO. ANT. PLATINA 14/03/18 30/04/01

AUTOMOTORES DE VIA TERRESTRE OU POR SUA CARGA TRANSPORTADAS OU NÃO - SEGURO DPVAT

PR Nº 014210136421 BILHETE DE SEGURO DPVAT

ESTE É O SEU BILHETE DO SEGURO DPVAT PARA MAIS INFORMAÇÕES, LEIA NO VERSO AS CONDIÇÕES GERAIS DE COBERTURA
www.seguradoralider.com.br
SAC DPVAT 0800 022 1204

EXERCÍCIO DATA EMISSÃO
2018 14/03/18

VIA 1 OPF / CNPJ 76.968.627/0001-00 PLACA AJX-0795

RENAVAM 00759023794 MARCA / MODELO FIAT/UNO MILLE SMART

ANO FAB. 2001 CAT. TARIF. 01 Nº CHASSI 9BD15828114264090

PRÊMIO TARIFÁRIO
FNS (RS) 18,63 DENATRAN (RS) 2,07 CUSTO DO SEGURO (RS) 0,00

CUSTO DO BILHETE (RS) 4,15 I.O.F (RS) 0,00 TOTAL A SER PAGO PELO SEGURADO 45,55
DATA DE QUITAÇÃO 13/03/18

PAGAMENTO COTA ÚNICA PARCELADO

SEGURADORA LÍDER - DPVAT
GNP: 09.248.608/0001-04

STO. ANT. PLATINA

0108

CONTRAN

Fis. 67

Fis.
50

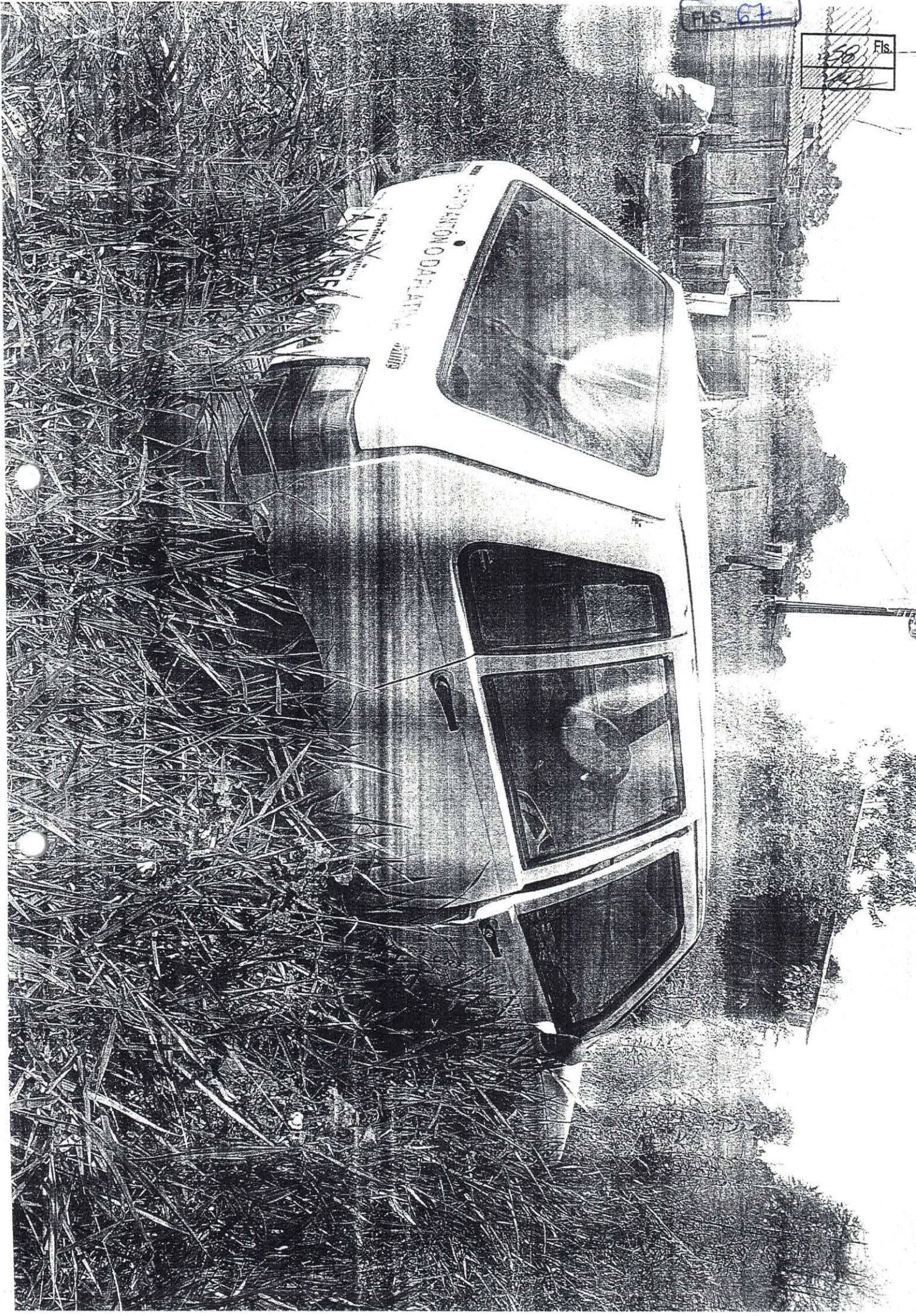

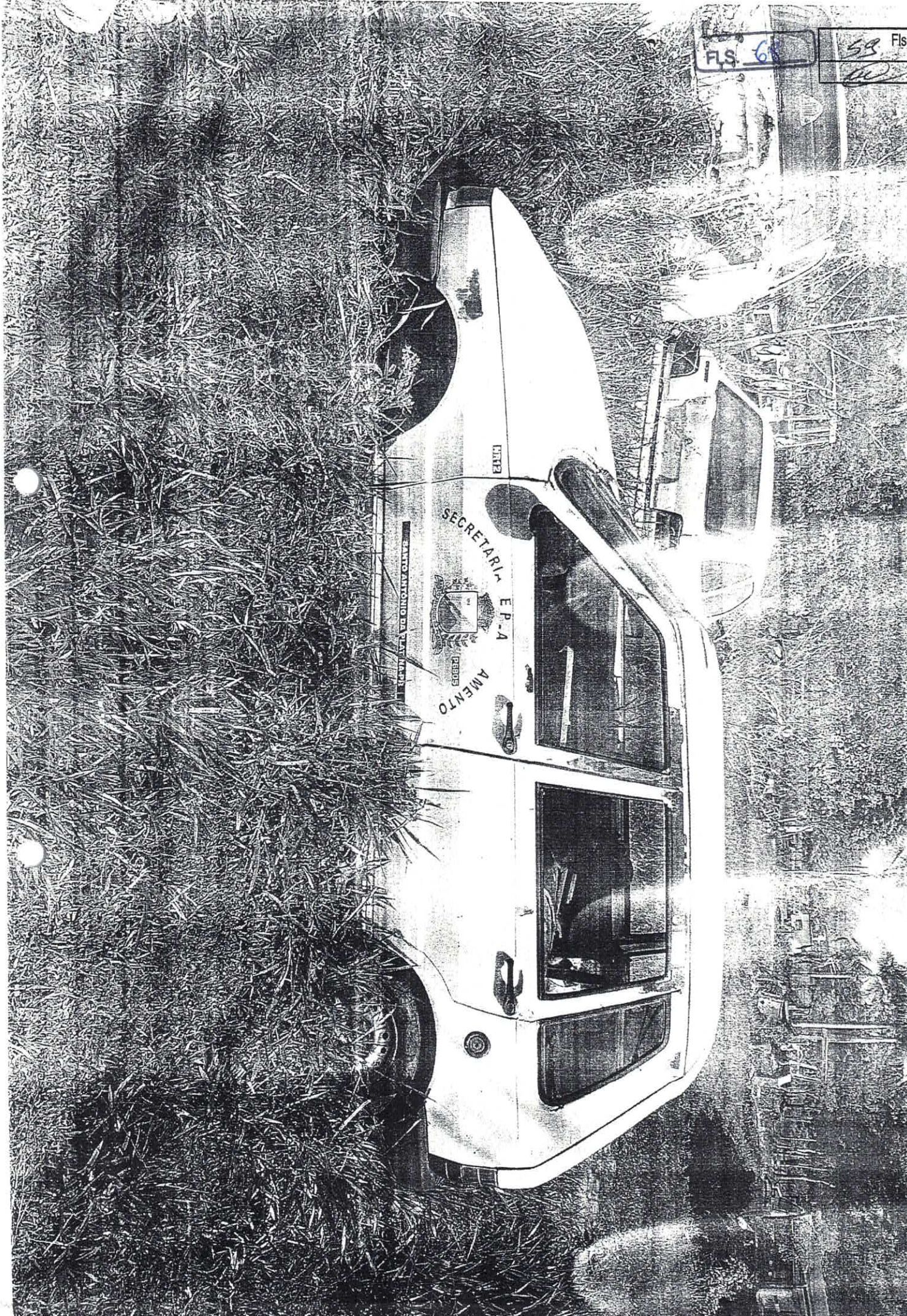

I D E N T I F I C A C A O D O I T E M

 Codigo.....: 6810-Veiculo Uno, marca Fiat, modelo Uno Mill Placa: 6810
 Descricao....: Veiculo Uno, marca Fiat, modelo Uno Mille, ano
 03/04, combustivel Alcool, Renavam no 0081.575860-0, Chassi
 no 9BD15822144526287REM, placa ALI 0943.
 Localizacao...: 003-PATRIMONIO - MATERIAL LEILAO
 Classificacao: 30.596-Veiculos de Passeio e Utilitarios
 Fornecedor...: 1-Prefeitura Municipal de Santo Antonio da Pl
 Aquisicao.....: 01/01/1989 Natureza: 1-Compra
 Vl. Aquisicao: 15.084,00 Nota Fiscal:
 Valor Atual...: 15.084,00
 Estado.....: 4-Pessimo
 Convenio.....: 1-Recursos Proprios
 Licitacao.....:Codigo Contabil:
 Situacao.....: 4-04 Inservivel
 Empenhos.....: 11212020

M O V I M E N T A C O E S

Data	Tipo	Motivo	
10/10/2005	Inclusao		
	Responsavel:		
30/10/2006	Transferencia	1-Transferencia	
	Anterior: 019		Atual: 024
	Responsavel: Marlene da Silva Gomes		
16/10/2009	Transferencia	1-Transferencia	
	Anterior: 024		Atual: 201
	Responsavel: Maria Laura Braga Rosendo		
25/02/2010	Reavaliacao	3-atualizacao de valor	
	Anterior: 0,00		Atual: 16.020,83
	Responsavel: Maria Laura Braga Rosendo		
27/02/2010	Reavaliacao	3-atualizacao de valor	
	Anterior: 0,00		Atual: 1,00
	Responsavel: Maria Laura Braga Rosendo		
23/12/2011	Reavaliacao	7-24 - Depreciacao	
	Anterior: 1,00		Atual: 15.084,00
	Responsavel: Maria Laura Braga Rosendo		
03/09/2012	Reavaliacao		
	Anterior: 15.084,00		Atual: 15.084,00
	Responsavel:		
10/12/2019	Transferencia	1-Transferencia	
	Anterior: 201		Atual: 003
	Responsavel: Administracao		

A L T E R A C O E S D E S I T U A C A O

Data	Situacao
10/10/2005	01-Em Uso
03/10/2019	04-Inservivel

A L T E R A C O E S D E E S T A D O D E C O N S E R V A C A O

Data Estado de Conservacao

10/10/2005 2-Bom
03/10/2019 4-Pessimo

65	Fls.

Quantidade Listada: 1

DETRAN - PR Nº 013238895043
CERTIFICADO DE REGISTRO E LICENCIAMENTO DE VEÍCULO

PR Nº 013238895043 BILHETE DE SEGURO DPVAT

VIA 1 COD. RENAVAM 00815758600 R.N.T.R.C. ***** EXERCÍCIO 2017

FLS. 71

Fls. 62

NOME
SANTO ANTONIO DA PLATINA PREFEITURA

ESTE É O SEU BILHETE DO SEGURO DPVAT PARA MAIS INFORMAÇÕES, LEIA NO VERSO AS CONDIÇÕES GERAIS DE COBERTURA

www.seguradoralider.com.br
SAC DPVAT 0800 022 1204

CPF / CNPJ 76.968.627/0001-00 PLACA ALI-0943

PLACA ANT. UF ***** Nº CHASSI 9BD15822144526287REM

EXERCÍCIO 2017 DATA EMISSÃO 07/04/17

ESPECIE TIPO PAS/AUTOMOVEL COMBUSTIVEL ALCOOL

VIA 1 CPF / CNPJ 76.968.627/0001-00 PLACA ALI-0943

MARCA / MODELO FIAT/UNO MILLE ANO FAB. 2003 ANO MOD. 2004

RENAVAM 00815758600 MARCA / MODELO FIAT/UNO MILLE

CAP. POT. / CIL SP/61CV CATEGORIA OFICIAL CCR PREDOMINANTE BRANCA

ANO FAB. 2003 CAT. TARIF. 01 Nº CHASSI 9BD15822144526287REM

COTA ÚNICA IPVA 2017 IMUNE VENC. COTA ÚNICA 1***** VENC. / COTAS 1*****

PRÊMIO TARIFÁRIO

FNS (R\$) 28,66	DENATRAN (R\$) 3,18	CUSTO DO SEGURO (R\$) 0,00
-----------------	---------------------	----------------------------

FAIXA IPVA PARCELAMENTO / COTAS 2*****

CUSTO DO BILHETE (R\$) 4,15	IOF (R\$) 0,00	TOTAL A SER PAGO PELO SEGURO (R\$) 67,84
-----------------------------	----------------	--

PREMIO TARIFARIO (R\$) SECURO 2017 GUITADO IOF (R\$) PREMIO TOTAL (R\$) DATA DE PAGAMENTO

PAGAMENTO COTA ÚNICA PARCELADO DATA DE QUITAÇÃO 06/04/17

OBSERVAÇÕES
MOTOR 178A40116386395
SEM RESERVA

SEGURADORA LÍDER - DPVAT

CNPJ 09.248.605/0001-04

LOCAL STD. ANT. PLATINA, 07/04/17 DATA 10/11/03

ZR/NO CIR. STD. ANT. PLATINA 001154

IDENTIFICACAO DO ITEM

MS. 72

63 Fis.
②

Codigo.....: 29998-VEICULO VW PARATI CL 1.6 MI CHASSI 9BWZ Placa: 29998
 Descricao....: VEICULO VW PARATI CL 1.6 MI CHASSI 9BWZZZ379VT077313
 RENAVAN 00675012384 ANO 1997 COR CINZA PLACA AHA 6201
 Localizacao...: 003-PATRIMONIO - MATERIAL LEILAO
 Classificacao: 30.596-Veiculos de Passeio e Utilitarios
 Fornecedor...: 113-MINISTERIO DA FAZENDA
 Aquisicao.....: 17/08/2015 Natureza: 14-Outras Incorporacoes
 Vl. Aquisicao: 10.628,98 Nota Fiscal:
 Valor Atual...: 10.628,98
 Estado.....: 4-Pessimo
 Convenio.....: 45-DOACAO
 Licitacao.....: Codigo Contabil:
 Situacao.....: 4-04 Inservivel
 Empenhos.....:

MOVIMENTACOES

Data	Tipo	Motivo	
17/08/2015	Inclusao		
	Responsavel:	JOAO SIMOES FILHO	
18/01/2016	Transferencia	1-Transferencia	
	Anterior:	115	Atual: 109
	Responsavel:	EDISON ROBERTO DE PAULA	
11/12/2019	Transferencia	1-Transferencia	
	Anterior:	109	Atual: 003
	Responsavel:	Administracao	

ALTERACOES DE SITUACAO

Data	Situacao
17/08/2015	01-Em Uso
03/10/2019	04-Inservivel

ALTERACOES DE ESTADO DE CONSERVACAO

Data	Estado de Conservacao
17/08/2015	2-Bom
03/10/2019	4-Pessimo

Quantidade Listada: 1

PR N° 012156644553

EXERCÍCIO
2015

DATA EMISSÃO
26/11/15

01 76.96B.627/0001-00

PLACA
AHA-6201

00675012384 VW/PARATI CL 1.6 MI

1997

01

9BWZZZ379VT077313

PREMIO TARIFARIO

PREMIO	DETTRAN (R\$)	CUSTEIO DO SEGURO (R\$)
CUSTEIO DO BILHETE (R\$)	IPF (R\$)	VALOR DO BILHETE (R\$)
PAGAMENTO		DATA DE QUITACAO
<input type="checkbox"/> À VISTA	<input type="checkbox"/> PARCELADO	

Seguradora Líder dos Consórcios do Seguro DPVAT-S/A
CNPJ: 08.348.202/0001-00

PR N° 012156644553

BILHETE DE SEGURO DPVAT

2015

76.96B.627/0001-00

AHA-6201

JUL-2015

REPUBLICA FEDERATIVA DO BRASIL
MINISTERIO DAS CIDADES

DETTRAN

2 DETRAN - PR N° 012156644553
 4 CERTIFICADO DE REGISTRO E LICENCIAMENTO DE VEICULO
 3 01 00675012384 ***** 2015

0 SANTO ANTONIO DA PLATINA PREFEIT
1 URA

3 76.96B.627/0001-00 AHA-6201

0 ***** 9BWZZZ379VT077313

PAS/AUTOMOVEL	GASOLINA
VW/PARATI CL 1.6 MI	1997 1997
SP/90CV	OFICIAL PRATA

VEICULO IMUNE DO	1° *****
PAGAMENTO DO IPVA	2° *****
	3° *****

SEGURO 2015 QUITADO

SEM RESERVA

STO. ANT. PLATINA/PR

[Assinatura]
 MARCELIAS TRINDAD DO SILVA
 DIRETOR REGIONAL
 26/11/15

FLS. 13

64 Fls.

FLS. 74

65 Fls.
10

I D E N T I F I C A C A O D O I T E M

Codigo.....: 36274-VEICULO ESCORT 1.8 GL GASOLINA COR BRAN Placa: 36274
Descricao....: VEICULO ESCORT 1.8 GL GASOLINA COR BRANCA CHASSI
8AFZZZ54ATJ053116 RENA VAN 66410375-8 PLACA AGO 7650 - OBS.
VEICULO BAIXADO
Localizacao...: 003-PATRIMONIO - MATERIAL LEILAO
Classificacao: 30.596-Veiculos de Passeio e Utilitarios
Fornecedor...: 126-PARANA COORDENACAO DA RECEITA DO ESTADO
Aquisicao.....: 10/12/2018 Natureza: 14-Outras Incorporacoes
Vl. Aquisicao: 1,00 Nota Fiscal:
Valor Atual...: 1,00
Estado.....: 4-Pessimo
Convenio.....: 117-OUTRAS INCORPORACOES
Licitacao.....: Codigoo Contabil:
Situacao.....: 4-04 Inservivel
Empenhos.....:

M O V I M E N T A C O E S

Data Tipo Motivo
10/12/2018 Inclusao
Responsavel: Administracao

A L T E R A C O E S D E S I T U A C A O

Data Situacao
10/12/2018 04-Inservivel

A L T E R A C O E S D E E S T A D O D E C O N S E R V A C A O

Data Estado de Conservacao
10/12/2018 4-Pessimo

Quantidade Listada: 1

I D E N T I F I C A C A O D O I T E M

Fls.
66
e

Codigo.....: 16839-Veiculo Camionete, Modelo Strada Fire F Placa: 16839
Descricao....: Veiculo Camionete, Modelo Strada Fire Flex, marca Fiat, cor
branca, combustivel Alcool/ Gasolina, Chassi
9BD27801A72513829, Renavam no 88.409763-3, placa ANT 5342.
Localizacao...: 003-PATRIMONIO - MATERIAL LEILAO
Classificacao: 30.596-Veiculos de Passeio e Utilitarios
Fornecedor...: 7-FIAT- Automoveis S.A.
Aquisicao....: 11/05/2006 Natureza: 1-Compra
Vl. Aquisicao: 21.489,00 Nota Fiscal: 14555
Valor Atual...: 21.489,00
Estado.....: 4-Pessimo
Convenio.....: 27-Fonte de Recurso: 303
Licitacao....: TP 09/2006 Codigo Contabil:
Situacao.....: 4-04 Inservivel
Empenhos.....: 28522006

M O V I M E N T A C O E S

Data	Tipo	Motivo
23/06/2006	Inclusao	
	Responsavel:	Walter Jose Lemos
25/02/2010	Reavaliacao	3-atualizacao de valor
	Anterior:	26.343,42
		Atual: 22.145,00
	Responsavel:	ARI REIS DOS SANTOS
23/12/2011	Reavaliacao	7-24 - Depreciacao
	Anterior:	22.145,00
		Atual: 21.489,00
	Responsavel:	
03/09/2012	Reavaliacao	
	Anterior:	21.489,00
		Atual: 21.489,00
	Responsavel:	
10/12/2019	Transferencia	1-Transferencia
	Anterior:	085
		Atual: 003
	Responsavel:	Administracao

A L T E R A C O E S D E S I T U A C A O

Data	Situacao
23/06/2006	01-Em Uso
03/10/2019	04-Inservivel

A L T E R A C O E S D E E S T A D O D E C O N S E R V A C A O

Data	Estado de Conservacao
23/06/2006	1-Excelente
03/09/2012	2-Bom
03/10/2019	4-Pessimo

MINISTÉRIO DAS CIDADES

DETRAN - PR Nº 013238895361
CERTIFICADO DE REGISTRO E LICENCIAMENTO DE VEICULO

VIA 1 COD RENAVAM 00884097633 RNTRO ***** EXERCICIO 2017

NOME
SANTO ANTONIO DA PLATINA PREFEITURA

CPF / CNPJ 76.968.627/0001-00 PLACA ANT-5342

PLACA ANT / UF ***** CHASSI 9BD27801A72513829

ESPECIE TIPO CAR/CAMIONETE/C. ABERTA COMBUSTIVEL ALCO/GASOL

MARCA / MODELO FIAT/STRADA FIRE FLEX ANO FAB. 2006 ANO MOD. 2007

CAP / POT / CIL 0,70T/80CV CATEGORIA OFICIAL CUB. PREDOMINANTE BRANCA

COTA UNICA IPVA 2017 INUNE VENC. COTA UNICA 1***** VENC. / COTAS

RAIXA IPVA PARCELAMENTO / COTAS 2*****

PREMIO TARIFARIO (R\$) 30,00 IOF (R\$) 3,33 PREMIO TOTAL (R\$) 33,33 DATA DE PAGAMENTO 06/04/17

OBSERVAÇÕES
MOTOR 178F30117024659 OBRIGATORIO SEM RESERVA DO FANT TRANSFERENCIA

LOCAL ST0. ANT. PLATINA, 07/04/17 DATA 11/05/06

AUTOMOTORES DE VIA TERRESTRE, OU POR SUA CARGA, A PESSOAS TRANSPORTADAS OU NÃO - SEGURO DPVAT

PR Nº 013238895361 BILHETE DE SEGURO DPVAT

FLS. 36

67 Fls.
10

ESTE É O SEU BILHETE DO SEGURO DPVAT PARA MAIS INFORMAÇÕES, LEIA NO VERSO AS CONDIÇÕES GERAIS DE COBERTURA

www.seguradoralider.com.br
SAC DPVAT 0800 022 1204

EXERCICIO 2017 DATA EMISSÃO 07/04/17

VIA 1 CPF / CNPJ 76.968.627/0001-00 PLACA ANT-5342

RENAVAM 00884097633 MARCA / MODELO FIAT/STRADA FIRE FLEX

ANO FAB. 2006 CAT. TARR 10 Nº CHASSI 9BD27801A72513829

PRÊMIO TARIFÁRIO

FNS (R\$) 30,00 DEVATRAM (R\$) 3,33 CUSTO DO SEGURO (R\$) 0,00

CUSTO DO BILHETE (R\$) 4,15 IOF (R\$) 0,00 TOTAL A SER PAGO PELO SEGURADO (R\$) 70,81

PAGAMENTO COTA UNICA PARCELADO DATA DE QUITAÇÃO 06/04/17

SEGURADORA LÍDER - DPVAT

CNPJ 08.248.808/0001-04

ZR/NO CIR. ST0. ANT. PLATINA 001186

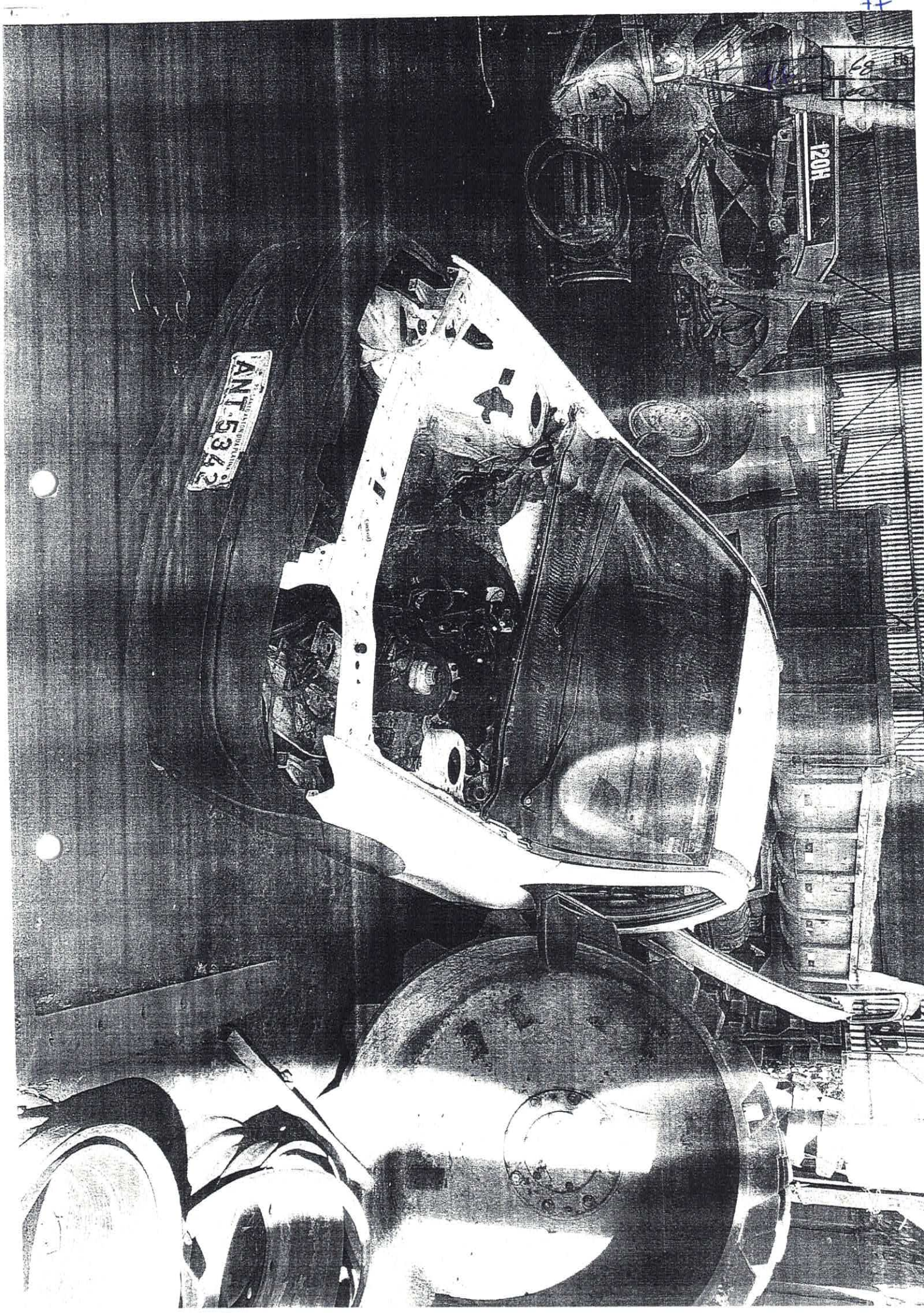

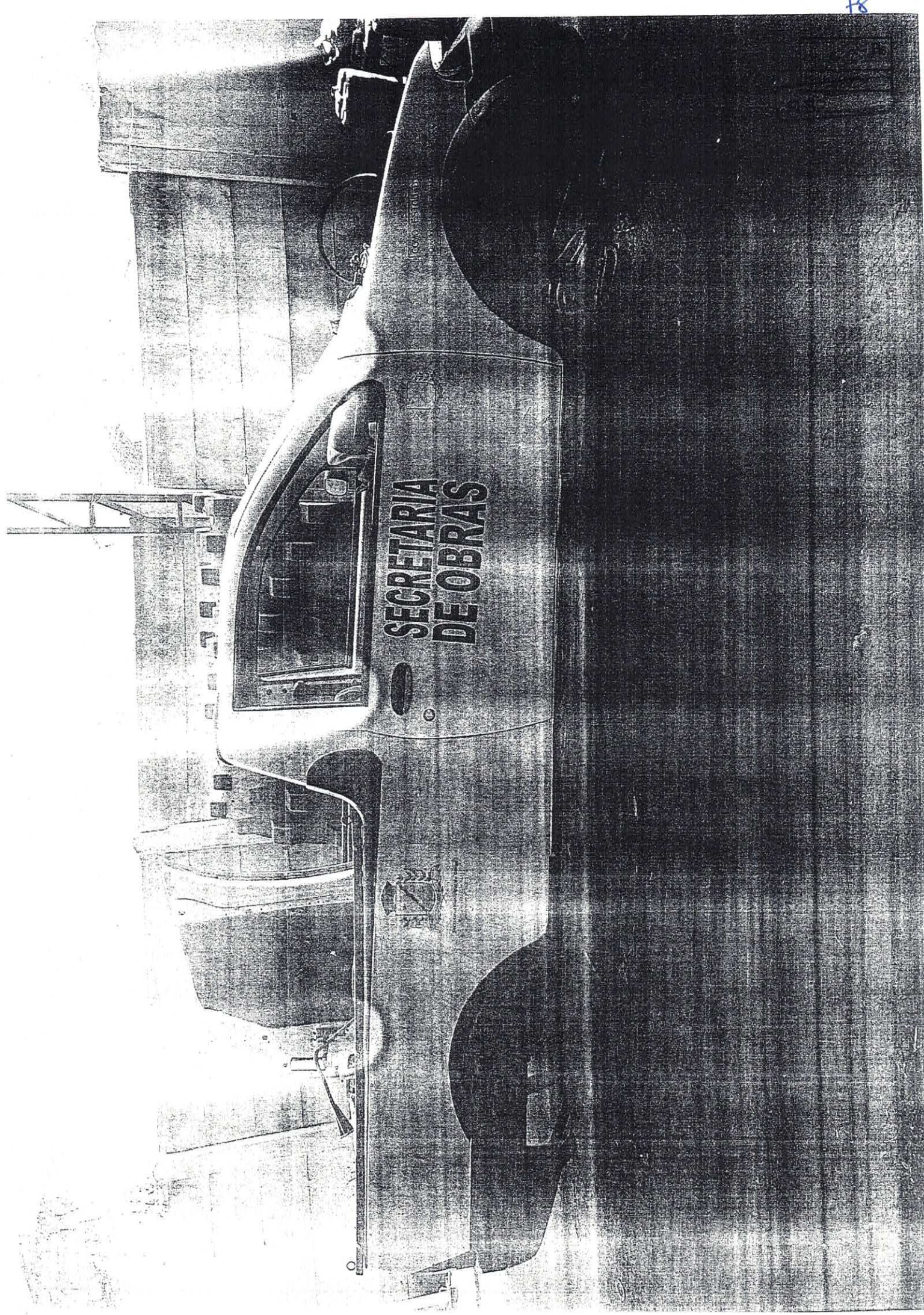

SECRETARIA
DE OBRAS

FLS. 79

70 Fls.
[Handwritten signature]

I D E N T I F I C A C A O D O I T E M

Codigo.....: 9693-Trator, marca M.Ferguson, modelo CA-65X, Placa: 9693
 Descricao....: Trator, marca M.Ferguson, modelo CA-65X, ano 72/72, combustivel Diesel.
 Localizacao...: 003-PATRIMONIO - MATERIAL LEILAO
 Classificacao: 30.606-Outros veiculos de tracao mecanica e afins
 Fornecedor...: 1-Prefeitura Municipal de Santo Antonio da Pl
 Aquisicao.....: 01/01/1989 Natureza: 1-Compra
 Vl. Aquisicao: 0,00 Nota Fiscal:
 Valor Atual...: 5.931,00
 Estado.....: 4-Pessimo
 Convenio.....: 1-Recursos Proprios
 Licitacao.....: Codigo Contabil:
 Situacao.....: 4-04 Inservivel
 Empenhos.....:

M O V I M E N T A C O E S

Data	Tipo	Motivo	
10/10/2005	Inclusao		
	Responsavel:	Walter Jose Lemos	
22/09/2009	Transferencia	1-Transferencia	
	Anterior:	085	Atual: 152
	Responsavel:	FLAVIO ROBERTO PINHEIRO	
25/02/2010	Reavaliacao	3-atualizacao de valor	
	Anterior:	0,00	Atual: 7.000,00
	Responsavel:	FLAVIO ROBERTO PINHEIRO	
08/02/2011	Transferencia	1-Transferencia	
	Anterior:	152	Atual: 135
	Responsavel:	JOSE RICARDO DE ARRUDA	
23/02/2011	Transferencia	1-Transferencia	
	Anterior:	135	Atual: 152
	Responsavel:	FLAVIO ROBERTO PINHEIRO	
2) 12/2011	Reavaliacao	7-24 - Depreciacao	
	Anterior:	7.000,00	Atual: 6.590,00
	Responsavel:	FLAVIO ROBERTO PINHEIRO	
23/12/2011	Reavaliacao	7-24 - Depreciacao	
	Anterior:	6.590,00	Atual: 5.931,00
	Responsavel:	FLAVIO ROBERTO PINHEIRO	
27/07/2012	Transferencia	1-Transferencia	
	Anterior:	152	Atual: 085
	Responsavel:		
03/09/2012	Reavaliacao		
	Anterior:	5.931,00	Atual: 5.931,00
	Responsavel:		
14/02/2013	Transferencia	1-Transferencia	
	Anterior:	085	Atual: 135
	Responsavel:		
07/04/2017	Transferencia	1-Transferencia	
	Anterior:	135	Atual: 152
	Responsavel:	FLAVIO ROBERTO PINHEIRO	

FLS. 80

08/01/2019 Transferencia 1-Transferencia
Anterior: 152
Responsavel: Administracao

Atual: 003

21	Fls.
<i>[assinatura]</i>	

A L T E R A C O E S D E S I T U A C A O

Data	Situacao
10/10/2005	01-Em Uso
28/04/2017	04-Inservivel

A L T E R A C O E S D E E S T A D O D E C O N S E R V A C A O

Data	Estado de Conservacao
10/10/2005	2-Bom
28/04/2017	4-Pessimo

Quantidade Listada: 1

)

)

31

12 Fls.
②

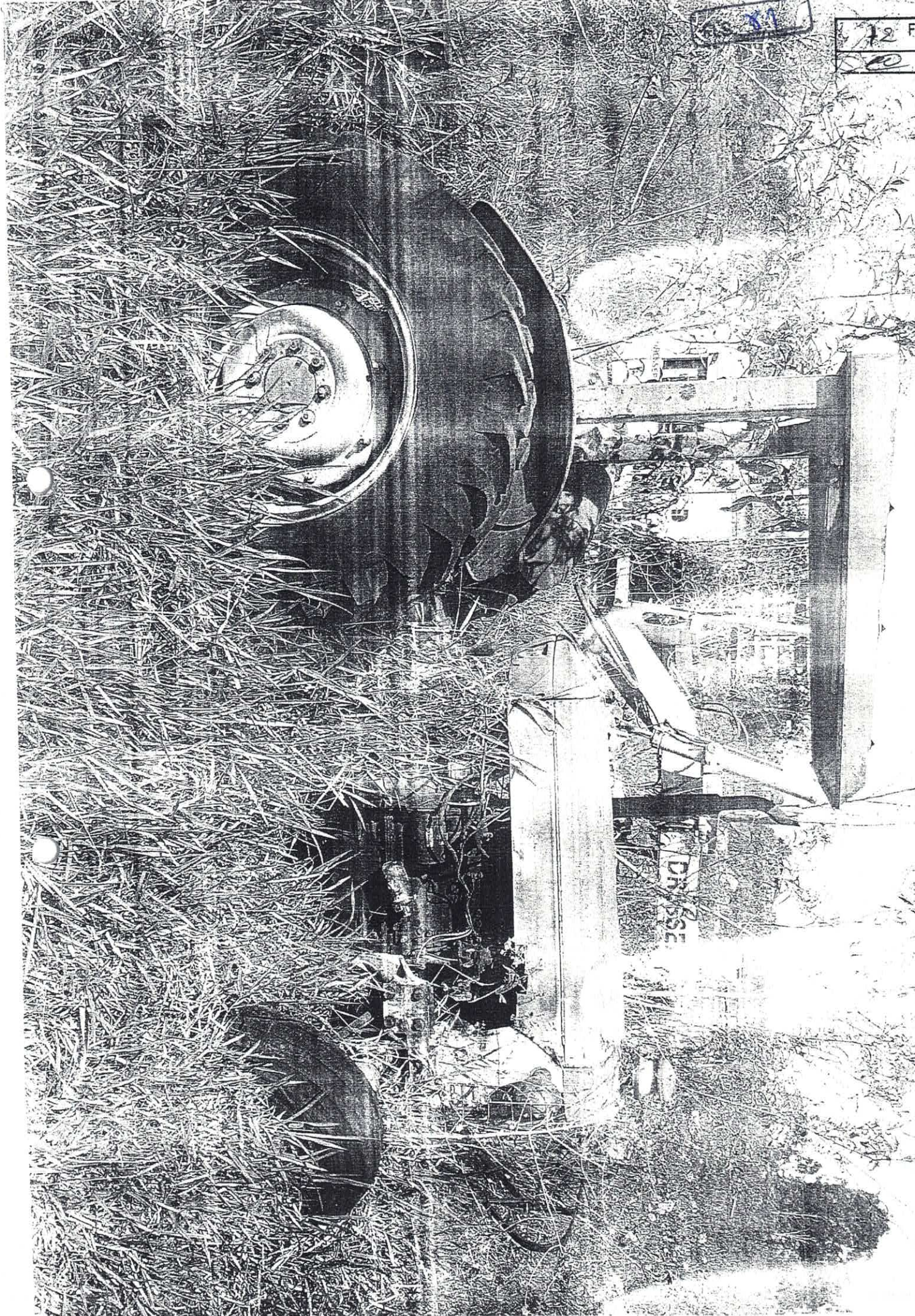

PLS 82

73 Fls.
C

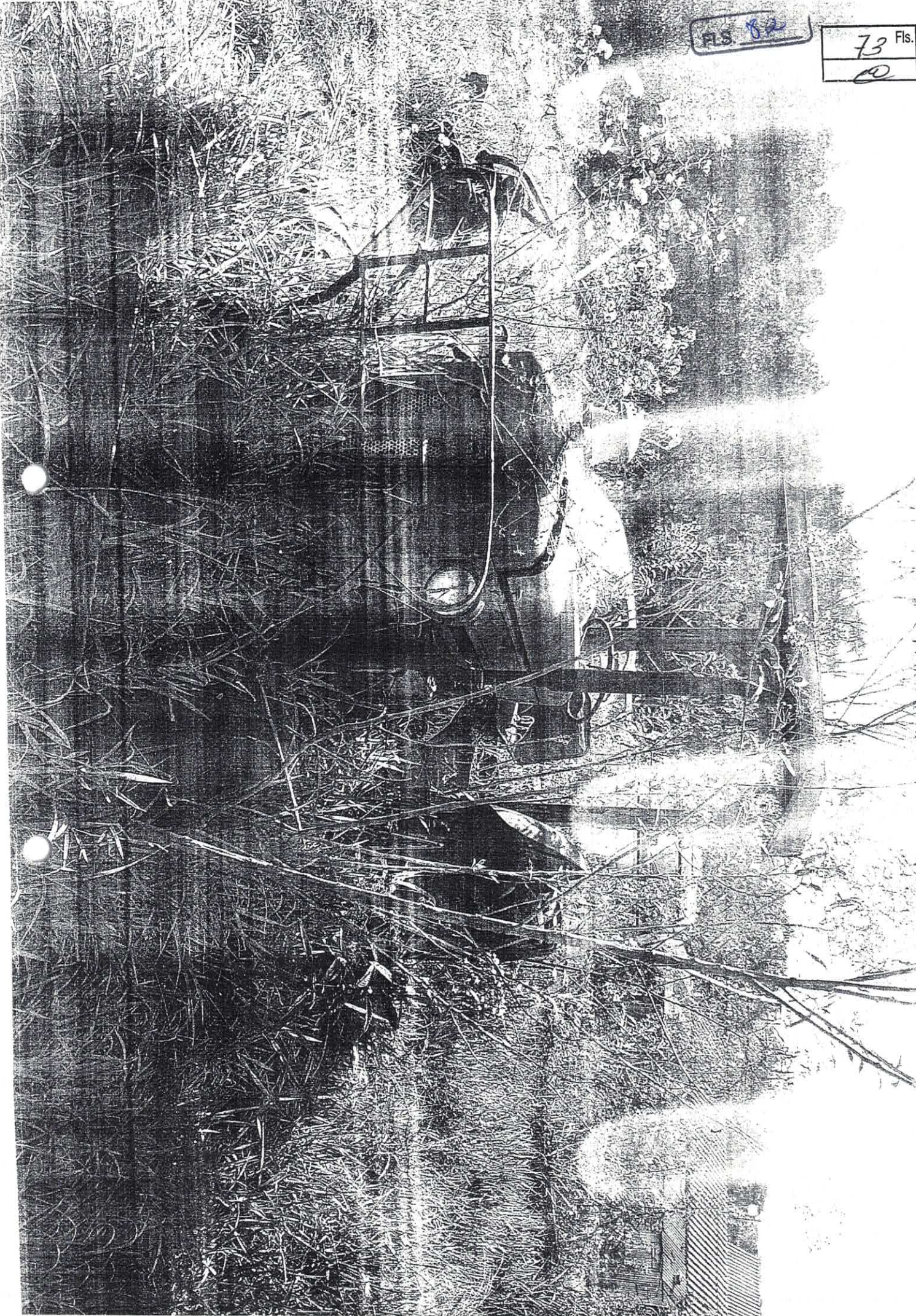

FLS. 83

74 Fls.
22

I D E N T I F I C A C A O D O I T E M

Codigo.....: 16440-Veiculo Onibus, marca Scania, modeloK11 Placa: 16440
Descricao....: Veiculo Onibus, marca Scania, modeloK112 33S, ano 87/87,
combustivel Diesel, Renavam no 52.114841-3, Chassi no
9BSKC4X2BH3455313, placa AHW 0260.
Localizacao...: 003-PATRIMONIO - MATERIAL LEILAO
Classificacao: 30.605-Onibus
Fornecedor...: 25-Empresa de Onibus Nossa Senhora da Penha S
Aquisicao.....: 01/01/1989 Natureza: 1-Compra
Vl. Aquisicao: 40.000,00 Nota Fiscal:
Valor Atual...: 35.000,00
Estado.....: 4-Pessimo
Convenio.....: 25-Fonte de Recurso 104 - Educ 25%
Licitacao....: TP 07 Codigo Contabil:
Situacao.....: 4-04 Inservivel
Empenhos.....: 57732005

M O V I M E N T A C O E S

Data	Tipo	Motivo	
10/10/2005	Inclusao		
	Responsavel:		
22/09/2009	Transferencia	1-Transferencia	
	Anterior: 085		Atual: 197
	Responsavel: JEFONI NOGARI		
25/02/2010	Reavaliacao	3-atualizacao de valor	
	Anterior: 40.000,00		Atual: 35.000,00
	Responsavel: JEFONI NOGARI		
03/09/2012	Reavaliacao		
	Anterior: 35.000,00		Atual: 35.000,00
	Responsavel:		
05/11/2012	Transferencia	1-Transferencia	
	Anterior: 197		Atual: 201
	Responsavel: Maria Laura Braga Rosendo		
04/04/2016	Transferencia	1-Transferencia	
	Anterior: 201		Atual: 517
	Responsavel: PEDRO CLARO DE OLIVEIRA		
20/03/2019	Transferencia	1-Transferencia	
	Anterior: 517		Atual: 003
	Responsavel: Administracao		

A L T E R A C O E S D E S I T U A C A O

Data	Situacao
10/10/2005	01-Em Uso
08/12/2016	04-Inservivel

A L T E R A C O E S D E E S T A D O D E C O N S E R V A C A O

FLS. 84

75 Fls.
10

	Data	Estado de Conservacao
	10/10/2005	2-Bom
	08/12/2016	4-Pessimo

Quantidade Listada: 1

REPUBLICA FEDERATIVA DO BRASIL MINISTERIO DA JUSTICA			
DETRAN - PR		Nº 6013845151	
274.3.0035680-5 CERTIFICADO DE REGISTRO DE VEICULO			
UF	COD. DENOMIN.	RTB	
01	52.114841-3	*****	
NOME/ENDEREÇO			
SANTO ANTONIO DA PLATINA PREFERE ITURA PCA DOIS PODERES, S/N PREFEITURA CENTRO			
CPF/CGC		PLACA	
76.968.627/0001-00		AHW-0260	
NOME ANTERIOR			
EMPRESA DE ONIBUS PENHA SA			
PLACA ANT/DIF	CHASSI		
*****	9BSKC4X2BH3455313		
ESPECIE/TIPO		COMBUSTIVEL	
PAS/ONIBUS		DIESEL	
MARCA/MODELO		ANO FABR - ANO MOD	
SCANIAK112 33 S		1987 1987	
CAP/POT/ACL	CATEGORIA	COR PREDOMINANTE	
042P/305CV	OFICIAL	VERDE	
OBSERVAÇÃO			
MOTOR = 3062991 RESERVAEMP ONIBUS N. SRA PENHA 03 EIXOS <i>Edson Alves</i> RG - 34316113 Rua 44 - Centro			
STO. ANT. PLATINA 12/05/2005		DATA 10/05/2005	

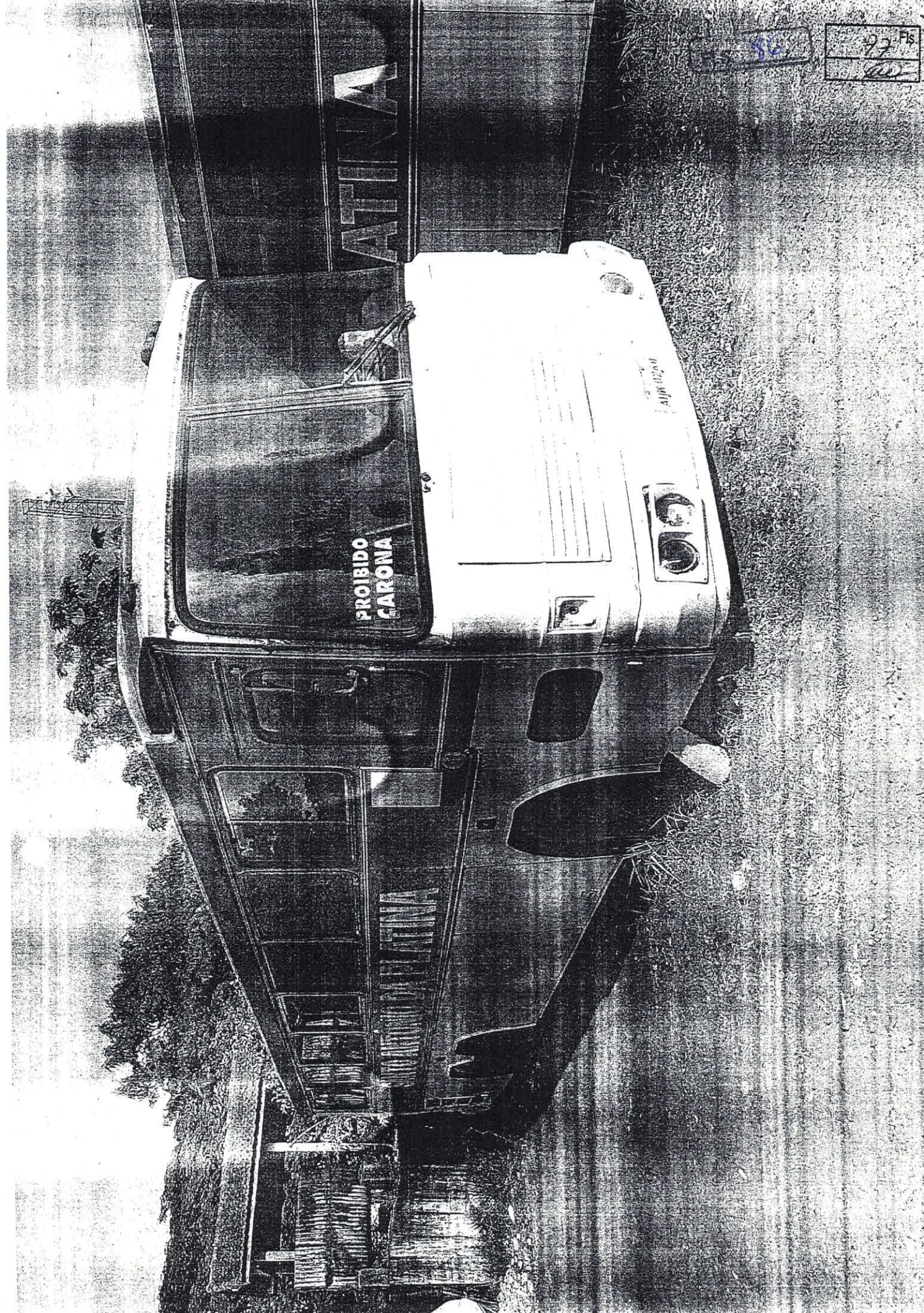

PROIBIDO
CARONA

ALFA ROMEO

ALFA ROMEO

84

27 Fis
[Signature]

FLS. 87

78 Fls.
[Signature]

PROIBIDO
CARONA

STATE OF CALIFORNIA
AHW-0260



REPÚBLICA FEDERATIVA DO BRASIL
MINISTÉRIO DAS CIDADES

DETRAN - PP Nº 014820034606
CENTRO DE REGISTRO E LICENCIAMENTO DE VEÍCULO
CITY PENHA

1 00521148413 ***** 2019
NOME
SANTO ANTONIO DA PLATINA PREFEITURA

CPF / CNPJ PLACA
76.968.627/0001-00 AHW-0260
PLACA ANT. / UF CHASSI
***** 9BSKC4X2BH3455313

ESPECIE TIPO COMBUSTIVEL
PAS/ONIBUS DIESEL
MARCA, MODELO ANO FAB. ANO MOD.
SCANIA/K112 33 S 1987 1987
CAP. / POT. / cil. CATEGORIA COB. PREDOMINANTE
42P/305CV OFICIAL VERDE
COTA ÚNICA VENC. COTA ÚNICA VENC. COTAS
IPVA 2019 IMUNE 1° *****
2° *****
3° *****

SECURO 2019 QUITADO

MOTOR 3062981 3 EIXOS
RESERVA/EMP ONIBUS N. SRA PENHA

CEGAR MENDES NEGRU
DIRETOR GERAL
STO. ANT. PLATINA, 09/04/19 10/05/05
DETRAN
PARANA

SEGURO OBRIGATORIO DE DANOS PESSOAIS CAUSADOS POR VEICULOS AUTOMOTORES DE VIA TERRESTRE OU POR SUA CARGA A PESSOAIS TRANSPORTADAS OU NAO - SEGURO DPVAT

PR Nº 014820034606 BILHETE DE SEGURO

FLS. 88

79 Fls.
[Signature]

ESTE É O SEU BILHETE DO SEGURO DPVAT PARA MAIS INFORMAÇÕES, LEIA NO VERSO AS CONDIÇÕES DE SEUS DE OBRIGATORIO

www.seguradoralider.com.br
SAC DPVAT 0800 022 1204

VIA CPF / CNPJ
1 76.968.627/0001-00 AHW-0260

RENAVAM MARCA VEICULO
00521148413 SCANIA/K112 33 S
ANO FAB. DATA DE EMISSÃO
1987 04 9BSKC4X2BH3455313

PRÊMIO TARIFÁRIO

FMS (R\$)	DENATRAM (R\$)	CUSTO DO SEGURO
9,38	1,04	0,00
CUSTO DO BILHETE (R\$)	DATA DE EMISSÃO	DATA DE OUTUBRA
4,15	0,00	24,99
PAGAMENTO	PARCELAMENTO	DATA DE OUTUBRA
X COTA ÚNICA		08/04/19

SEGURADORA LIDER - DPVAT

CNPJ 08.248.608/0001-05

STD. ANT. PLATINA

01110

A
DER

I D E N T I F I C A C A O D O I T E M

Codigo.....: 16441-Veiculo Onibus, marca Scania, modelo K1 Placa: 16441
Descricao....: Veiculo Onibus, marca Scania, modelo K112 33S, ano 87/87,
combustivel Diesel, Renavam no 52.114842-1, Chassi no
9BSKC4X2BH3455308, placa AHU-9050.
Localizacao...: 003-PATRIMONIO - MATERIAL LEILAO
Classificacao: 30.605-Onibus
Fornecedor...: 25-Empresa de Onibus Nossa Senhora da Penha S
Aquisicao.....: 01/01/1989 Natureza: 1-Compra
Vl. Aquisicao: 40.000,00 Nota Fiscal:
Valor Atual...: 35.000,00
Estado.....: 4-Pessimo
Convenio.....: 25-Fonte de Recurso 104 - Educ 25%
Licitacao....: TP 07 Codigo Contabil:
Situacao.....: 4-04 Inservivel
Empenhos.....: 57732005

M O V I M E N T A C O E S

Data	Tipo	Motivo	
10/10/2005	Inclusao		
	Responsavel:		
22/09/2009	Transferencia	1-Transferencia	
	Anterior: 085		Atual: 196
	Responsavel:		
25/02/2010	Reavaliacao	3-atualizacao de valor	
	Anterior: 40.000,00		Atual: 35.000,00
	Responsavel:		
04/09/2012	Transferencia	1-Transferencia	
	Anterior: 196		Atual: 201
	Responsavel: Maria Laura Braga Rosendo		
13/03/2013	Transferencia	1-Transferencia	
	Anterior: 201		Atual: 391
	Responsavel:		
20/06/2013	Transferencia	1-Transferencia	
	Anterior: 391		Atual: 497
	Responsavel:		
21/06/2017	Transferencia	1-Transferencia	
	Anterior: 497		Atual: 202
	Responsavel: MAURILIO LOIOLA DE SOUZA		
10/12/2019	Transferencia	1-Transferencia	
	Anterior: 202		Atual: 003
	Responsavel: Administracao		

A L T E R A C O E S D E S I T U A C A O

Data	Situacao
10/10/2005	01-Em Uso
03/10/2019	04-Inservivel

FLS. 90

A L T E R A C O E S D E E S T A D O D E C O N S E R V A C A O

Data	Estado de Conservacao
10/10/2005	2-Bom
03/10/2019	4-Pessimo

81	Fls.
<i>[Signature]</i>	

Quantidade Listada: 1

REPÚBLICA FEDERATIVA DO BRASIL
MINISTÉRIO DAS CIDADES

DETRAN

CONTRON

DETRAN - PR N° 013181129479

CERTIFICADO DE REGISTRO DE VEÍCULO 04540386791

VIA: 01 CDD. RENAVAM: 00521148201 RNTTC: *****

NOME/ENDERECO: SANTO ANTONIO DA PLATINA PREFEITURA URA PRACA DEIS FIDELRES, S/N PREFEITURA CENTRO

ESPECIE/TIP: 76 960.65720001-00 PLACA: AM-9050

NOME ANTERIOR: EMPRESA DE ONIBUS PENHA SA

PLACA ANT/UF: ***** CHASSI: 9BSACAX26H3455308

ESPECIE/TIP: PAS/ONIBUS COMBUSTIVEL: DIESEL

MARCA/MODELO: SCANIA/K112 G3 S ANO FAB: 1987 ANO MOD: 1987

CAP/POT/CL: 46P/305CV CATEGORIA: OFICIAL COR PREDOMINANTE: VERDE

OBSERVAÇÕES: MOTOR 3043365 3 FIXOS SEM RESERVA

LOCAL: BTO. ANT. PLATINA/PR DATA EMISSÃO: 19/04/17

Assinado: *[Assinatura]*

FLS. 92

b3 Fls.
P

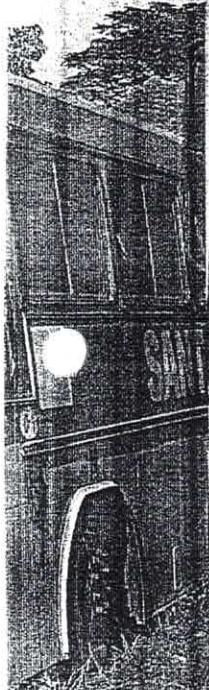

F.S. 93

89 Fis.
[Signature]

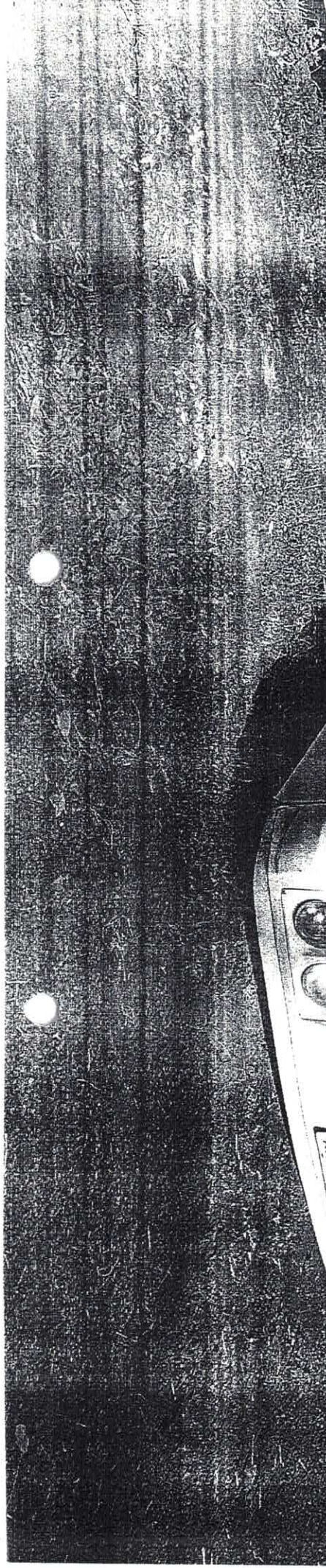
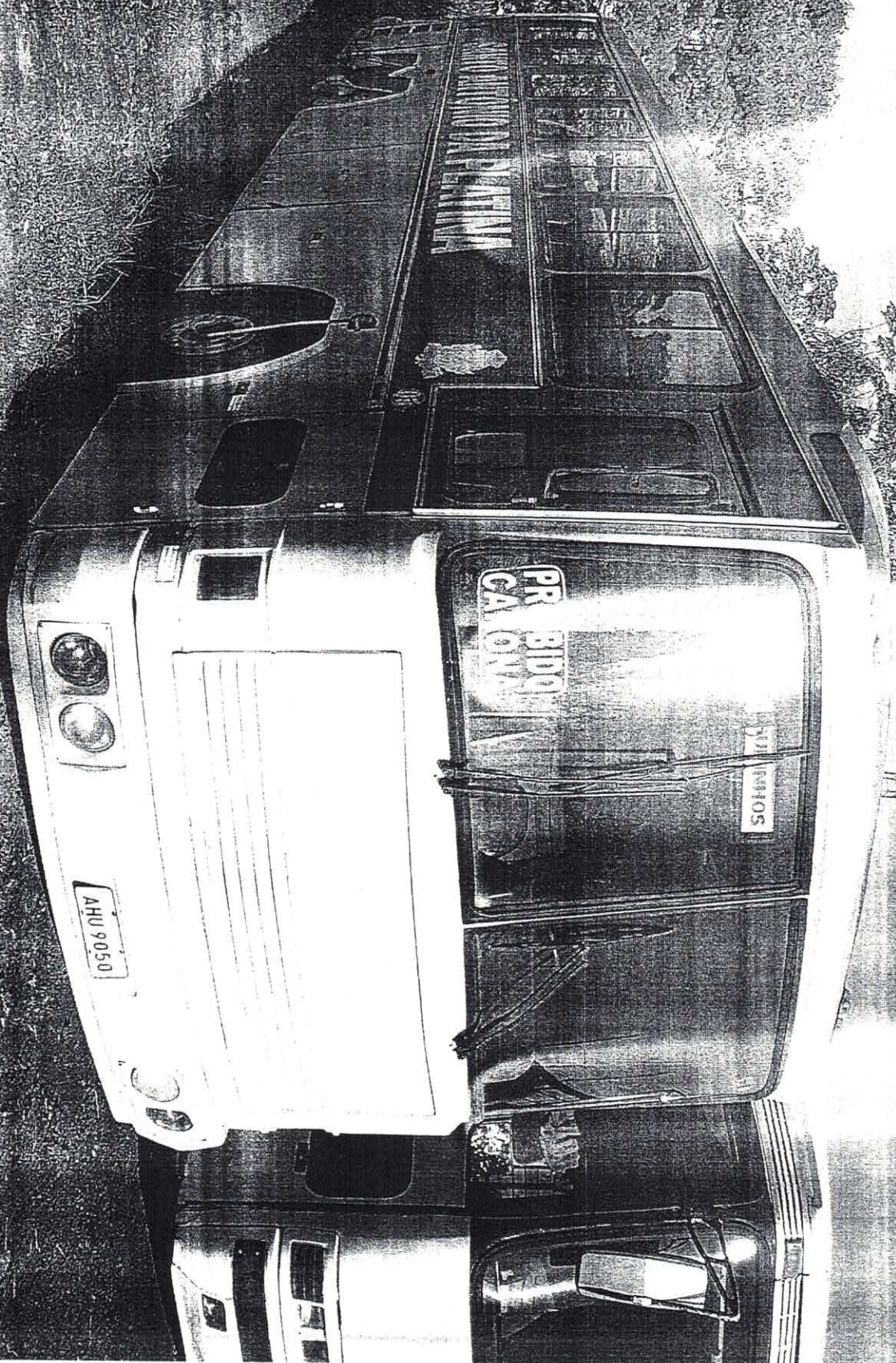

FLS. 94

85 Fls.
10

I D E N T I F I C A C A O D O I T E M

Codigo.....: 16442-Veiculo Onibus, marca Scania, modelo K1 Placa: 16442
Descricao.....: Veiculo Onibus, marca Scania, modelo K112 33S, ano 87/87,
combustivel Diesel, Renavam no 52.115133-3, Chassi no
9BSKC4X2BH3455577, placa AID-7330.
Localizacao...: 003-PATRIMONIO - MATERIAL LEILAO
Classificacao: 30.605-Onibus
Fornecedor...: 25-Empresa de Onibus Nossa Senhora da Penha S
Aquisicao.....: 01/01/1989 Natureza: 1-Compra
Vl. Aquisicao: 40.000,00 Nota Fiscal:
Valor Atual...: 32.952,00
Estado.....: 4-Pessimo
Convenio.....: 25-Fonte de Recurso 104 - Educ 25%
Licitacao.....: TP 07 Codigo Contabil:
Situacao.....: 4-04 Inservivel
Empenhos.....: 57732005

M O V I M E N T A C O E S

Data	Tipo	Motivo
10/10/2005	Inclusao	
	Responsavel:	Secretaria Municipal de Educacao
25/02/2010	Reavaliacao	3-atualizacao de valor
	Anterior:	40.000,00
	Atual:	35.000,00
	Responsavel:	ARI REIS DOS SANTOS
23/12/2011	Reavaliacao	7-24 - Depreciacao
	Anterior:	35.000,00
	Atual:	32.952,00
	Responsavel:	
10/09/2012	Transferencia	1-Transferencia
	Anterior:	085
	Atual:	201
	Responsavel:	Maria Laura Braga Rosendo
08/12/2016	Transferencia	1-Transferencia
	Anterior:	201
	Atual:	202
	Responsavel:	ANILDO FLORIANO
09/02/2017	Transferencia	1-Transferencia
	Anterior:	202
	Atual:	015
	Responsavel:	
11/12/2019	Transferencia	1-Transferencia
	Anterior:	015
	Atual:	003
	Responsavel:	Administracao

A L T E R A C O E S D E S I T U A C A O

Data	Situacao
10/10/2005	01-Em Uso
03/10/2019	04-Inservivel

A L T E R A C O E S D E E S T A D O D E C O N S E R V A C A O

PRONIM PP - Emissao: 12/05/2020 as 15h47min - Duracao: 0h00m00seg (12)

Prefeitura Mun. Santo Antonio da Platina
Historico do Item

FLS. 95

86	Fls.
<i>[Handwritten mark]</i>	

Data	Estado de Conservacao
10/10/2005	2-Bom
03/10/2019	4-Pessimo

Quantidade Listada: 1

REPUBLICA FEDERATIVA DO BRASIL
MINISTERIO DA JUSTICA

DETRAN - PR Nº 6013845054
224.3.0035682-1
CERTIFICADO DE REGISTRO DE VEICULO

VIA 01 CID. RESERVA 52.115133-3 R. C.B. *****

NOME ENDEREÇO
SANTO ANTONIO DA PLATINA PREFE
ITURA
PCA DOIS PODERES, S/N
PREFEITURA CENTRO

CPF/CNPJ 76.968.927/0001-00 PLACA AID-7330

NOME ANTERIOR
EMPRESA DE ONIBUS PENHA SA

PLACA ANTIGUA ***** CHASSI 9BSKC4X2BH3455577

ESPECIE TIPO PAS/ONIBUS COMBUSTIVEL DIESEL

MARCA/MODELO SCANIA/K112 33 S ANO FAB. 1987 ANO MOD. 1987

CSP/POT./CL. 042P/305CV CATEGORIA OFICIAL COR PREDOMINANTE VERDE

MOTOR = 3068864
RESERVA/EMP ONIBUS N. SRA. PENHA
03 EIXOS
Edson Alves
RG. 3.433.811/3
Chefe de Aut. C. 11111111

STO. ANT. PLATINA, 12/05/2005 DATA 10/05/2005

I D E N T I F I C A C A O D O I T E M

Codigo.....: 29995-VEICULO ONIBUS M. BENS O 371 CHASSI 9BM Placa: 29995
 Descricao....: VEICULO ONIBUS M. BENS O 371 CHASSI 9BM364287MC069217
 RENAVAL 00433688483 ANO 1991 PLACA BWA 3706 COR BRANCA
 Localizacao...: 003-PATRIMONIO - MATERIAL LEILAO
 Classificacao: 30.605-Onibus
 Fornecedor...: 113-MINISTERIO DA FAZENDA
 Aquisicao.....: 17/08/2015 Natureza: 14-Outras Incorporacoes
 Vl. Aquisicao: 49.999,99 Nota Fiscal:
 Valor Atual...: 49.999,99
 Estado.....: 4-Pessimo
 Convenio.....: 45-DOACAO
 Licitacao.....: Codigo Contabil:
 Situacao.....: 4-04 Inservivel
 Empenhos.....:

M O V I M E N T A C O E S

Data	Tipo	Motivo
17/08/2015	Inclusao	
	Responsavel:	JOAO SIMOES FILHO
10/01/2017	Transferencia	1-Transferencia
	Anterior:	115
		Atual: 201
	Responsavel:	ADRIANE CAVATONI VICARIO
28/04/2017	Transferencia	1-Transferencia
	Anterior:	201
		Atual: 202
	Responsavel:	MAURILIO LOIOLA DE SOUZA
28/04/2017	Transferencia	1-Transferencia
	Anterior:	202
		Atual: 018
	Responsavel:	
10/12/2019	Transferencia	1-Transferencia
	Anterior:	018
		Atual: 003
	Responsavel:	Administracao

A L T E R A C O E S D E S I T U A C A O

Data	Situacao
17/08/2015	01-Em Uso
03/10/2019	04-Inservivel

A L T E R A C O E S D E E S T A D O D E C O N S E R V A C A O

Data	Estado de Conservacao
17/08/2015	1-Excelente
24/03/2016	2-Bom
03/10/2019	4-Pessimo

Quantidade Listada: 1

JUN-2016

76.968.627/0001-00 BMA-3706

2016 EXERCÍCIO

PR Nº 018655551950 BILHETE DE SEGURO DPVAT

Seguros da Lider dos Consórcios do Seguro DPVAT-S/A

COM DPVAT	PREMIÁRIO
PREMIÁRIO	PREMIÁRIO
PREMIÁRIO	PREMIÁRIO
PREMIÁRIO	PREMIÁRIO

1991 04 9BMA642B7MC09217

00433688483 M BENZ/B 571 RS

01 76.968.627/0001-00 BMA-3706

PR Nº 018655551950 BILHETE DE SEGURO DPVAT

2016 05/10/16

4764

AUTENTICAÇÃO MECÂNICA

I D E N T I F I C A C A O D O I T E M

Codigo.....: 17577-Motocicleta 0 km, modelo 2008, chassi 9 Placa: 17577
Descricao....: Motocicleta 0 km, modelo 2008, chassi 94J2XECL78M025934,
 RENAVAN 954733363 PLACA AQC 3185
Localizacao...: 003-PATRIMONIO - MATERIAL LEILAO
Classificacao: 30.604-Motocicleta
Fornecedor...: 58-Marco Paulo Gastaldi & Cia Ltda
Aquisicao.....: 19/02/2008 Natureza: 1-Compra
Vl. Aquisicao: 2.322,00 Nota Fiscal:
Valor Atual...: 2.322,00
Estado.....: 4-Pessimo
Convenio.....: 19-Recursos livre
Licitacao....: Pregao 64 Codigo Contabil:
Situacao.....: 4-04 Inservivel
Empenhos.....: 6962008

21

M O V I M E N T A C O E S

Data	Tipo	Motivo	
19/09/2008	Inclusao		
	Responsavel:	Walter Jose Lemos	
25/02/2010	Reavaliacao	3-atualizacao de valor	
	Anterior:	1,00	Atual: 2.835,00
	Responsavel:	JOAO SIMOES FILHO	
26/02/2010	Reavaliacao	3-atualizacao de valor	
	Anterior:	1,00	Atual: 1,00
	Responsavel:	JOAO SIMOES FILHO	
20/05/2010	Transferencia	1-Transferencia	
	Anterior:	109	Atual: 115
	Responsavel:	JOAO SIMOES FILHO	
05/07/2011	Transferencia	1-Transferencia	
	Anterior:	115	Atual: 183
	Responsavel:		
23/12/2011	Reavaliacao	7-24 - Depreciacao	
	Anterior:	2.835,00	Atual: 2.322,00
	Responsavel:		
03/09/2012	Reavaliacao		
	Anterior:	2.322,00	Atual: 2.322,00
	Responsavel:		
08/08/2013	Transferencia	1-Transferencia	
	Anterior:	183	Atual: 152
	Responsavel:	FLAVIO ROBERTO PINHEIRO	
22/07/2015	Transferencia	1-Transferencia	
	Anterior:	152	Atual: 082
	Responsavel:	ELVANDIR MACHADO TAUGEN	
23/07/2015	Transferencia	1-Transferencia	
	Anterior:	082	Atual: 115
	Responsavel:	JOAO SIMOES FILHO	
23/07/2015	Transferencia	1-Transferencia	
	Anterior:	115	Atual: 483

FLS. 101

32 Fls.
RO

17/09/2015	Responsavel: HELENA CRISTINA GONCALVES Transferencia 1-Transferencia Anterior: 483	Atual: 366
07/10/2015	Responsavel: Transferencia 1-Transferencia Anterior: 366	Atual: 115
07/03/2016	Responsavel: JOAO SIMOES FILHO Transferencia 1-Transferencia Anterior: 115	Atual: 201
08/08/2016	Responsavel: ESTELA GARCIA NOAL Transferencia 1-Transferencia Anterior: 201	Atual: 403
09/12/2016	Responsavel: ADEMIR PAULINO DE SOUZA Transferencia 1-Transferencia Anterior: 403	Atual: 085
03/07/2017	Responsavel: MARLENE DA SILVA BARRETO Transferencia 1-Transferencia Anterior: 085	Atual: 199
23/09/2019	Responsavel: LUIS CARLOS SILVA Transferencia 1-Transferencia Anterior: 199	Atual: 115
10/12/2019	Responsavel: ANDRE LUIZ RODRIGUES Transferencia 1-Transferencia Anterior: 115	Atual: 003
	Responsavel: Administracao	

A L T E R A C O E S D E S I T U A C A O

Data	Situacao
19/09/2008	01-Em Uso
07/06/2019	04-Inservivel

A L T E R A C O E S D E E S T A D O D E C O N S E R V A C A O

Data	Estado de Conservacao
19/09/2008	2-Bom
07/06/2019	4-Pessimo

Quantidade Listada: 1

REPÚBLICA FEDERATIVA DO BRASIL
MINISTÉRIO DAS CIDADES

CONTINUA

2 DETRAN - PR Nº 7372967792

4 CERTIFICADO DE REGISTRO DE VEÍCULO 41533210841

3 VIA: 01 COD. RENAVAM: 95.473336-3 RNTIC: *****

0 NOME/ENDEREÇO: SANTO ANTONIO DA PLATINA PREFEITURA
6 PCA DOUTOR FOGUES, S/N
8 PREF MUNIC CENTRO

1 CIP/ESL: 7b.968.027/0001-00 PLACA: AQC-3185

9 NOME ANTERIOR: PASSE LIVRE NOTOS

PLACA ANT./UF: ***** CHASSI: 94J2XFCL78M025934

ESPECIE TIPO: PAS/MOTOCICL COMBUSTIVEL: GASOLINA

MARCA/MODELO: SUNDOWN/HUNTER 125 SE ANO FAB: 2007 ANO MOD: 2008

CAP/MOT/CIL: 20/124CC CATEGORIA: OFICIAL COR DOMINANTE: PRETA

OBSERVAÇÕES: MOTOR JCL7071504 SEM RESERVA

Edson Alves
RG: 34338113
Chefe do DETRAN
SÃO ANTONIO DA PLATINA

STO. ANT. PLATINA/PR DATA: 09/06/08

EXPIRE

34
10



1955
1956

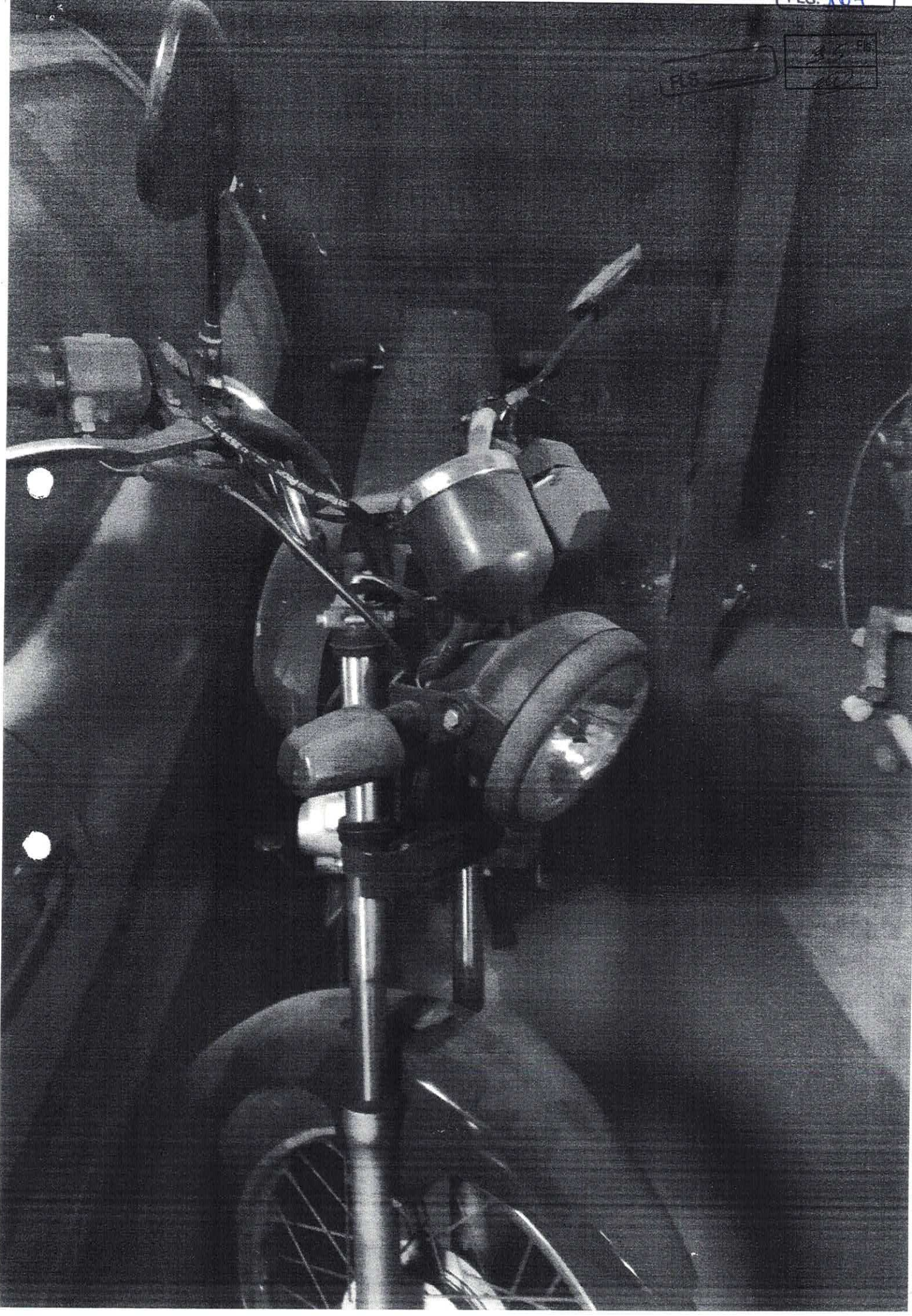

PLS. 11
26

A Q C
3 1 8 5

37 Fls.

FLS. 106

75-1067-118 Fls



I D E N T I F I C A C A O D O I T E M

Codigo.....: 6799-Veiculo UNO, marca FIAT, modelo UNO MILLE Placa: 6799
 Descricao....: Veiculo UNO, marca FIAT, modelo UNO MILLE, ano 99/00,
 combustivel ALCOOL, Renavam no 72.374614-1, Chassi no
 9BD158061Y4089563, placa AIW-8972.
 Localizacao...: 189-DEPARTAMENTO DE TRANSITO
 Classificacao: 30.596-Veiculos de Passeio e Utilitarios
 Fornecedor...: 1-Prefeitura Municipal de Santo Antonio da Pl
 Aquisicao.....: 01/01/1989 Natureza: 1-Compra
 Vl. Aquisicao: 11.216,00 Nota Fiscal:
 Valor Atual...: 11.216,00
 Estado.....: 4-Pessimo
 Convenio.....: 1-Recursos Proprios
 Licitacao.....: Codigo Contabil:
 Situacao.....: 4-04 Inservivel
 Empenhos.....: 11111993

M O V I M E N T A C O E S

Data	Tipo	Motivo
10/10/2005	Inclusao	
	Responsavel:	Jannie Rocha Araujo Prado
01/02/2010	Transferencia	1-Transferencia
	Anterior:	062
	Atual:	052
	Responsavel:	Rosana Maria de Oliveira
25/02/2010	Reavaliacao	3-atualizacao de valor
	Anterior:	0,00
	Atual:	10.521,00
	Responsavel:	Rosana Maria de Oliveira
14/07/2011	Transferencia	1-Transferencia
	Anterior:	052
	Atual:	161
	Responsavel:	Aguinaldo Roberto do Carmo
23/12/2011	Reavaliacao	3-atualizacao de valor
	Anterior:	10.521,00
	Atual:	11.216,00
	Responsavel:	Aguinaldo Roberto do Carmo
03/09/2012	Reavaliacao	
	Anterior:	11.216,00
	Atual:	11.216,00
	Responsavel:	
25/01/2017	Transferencia	1-Transferencia
	Anterior:	161
	Atual:	115
	Responsavel:	JOAO SIMOES FILHO
24/03/2017	Transferencia	1-Transferencia
	Anterior:	115
	Atual:	346
	Responsavel:	ANA CAROLINA BOTARELLI DE ABREU
04/10/2017	Transferencia	1-Transferencia
	Anterior:	346
	Atual:	189
	Responsavel:	BRUNO AUGUSTO RIBEIRO CHAGAS

A L T E R A C O E S D E S I T U A C A O

Data Situacao

FLS. 109

100	Fls.
<i>[Signature]</i>	

10/10/2005 01-Em Uso
28/05/2020 04-Inservivel

A L T E R A C O E S D E E S T A D O D E C O N S E R V A C A O

Data Estado de Conservacao

10/10/2005 2-Bom
28/05/2020 4-Pessimo

Quantidade Listada: 1

FLS. 110

105 Fls.
[Signature]

03/08/2017
[Signature]

REPÚBLICA FEDERATIVA DO BRASIL
MINISTÉRIO DAS CIDADES

DETRAN - PR Nº 014210136480
CERTIFICADO DE REGISTRO E LICENCIAMENTO DE VEÍCULO

VIA 1 Cód. RENAVAM 00723746141 R.N.T.R.C. ***** EXERCÍCIO 2018

NOME
PREFEITURA MUNICIPAL DE SANTO ANTONIO DA PLATINA

CPF / CNPJ 76.968.627/0001-00 PLACA AIW-8972

PLACA ANT / UF ***** CHASSI 9BD158061Y4089563

ESPÉCIE TIPO MIS/AUTOMÓVEL COMBUSTÍVEL ALCOOL

MARCA / MODELO FIAT/UNO MILLE EX ANO FAB. 1999 ANO MOD. 2000

CAP / POT / CIL 5P / 0,40T / 58CV CATEGORIA OFICIAL COR PREDOMINANTE BRANCA

COTA ÚNICA IPVA 2018 IMUNE VENC. COTA ÚNICA 1ª *****
FAIXA I.R.V.A. PARCELAMENTO / COTAS 2ª *****
3ª *****

PRÊMIO TARIFÁRIO (RS) IOF (RS) PRÊMIO TOTAL (RS) DATA DE PAGAMENTO
SEGURO 2018 QUITADO

OBSERVAÇÕES
SEM RESERVA

LOCAL STD. ANT. PLATINA, 14/03/18 DATA 31/08/99

SEGURO OBRIGATORIO DE DANOS FISCALIS E CATASTRAL PARA AUTOMOTORES DE VIA TERRESTRE, OU POR SUA CARGA, A PESSOAS TRANSPORTADAS OU NÃO - SEGURO DPVAT

PR Nº 014210136480 BILHETE DE SEGURO DPVAT

ESTE É O SEU BILHETE DO SEGURO DPVAT PARA MAIS INFORMAÇÕES, LEIA NO VERSO AS CONDIÇÕES GERAIS DE COBERTURA

www.seguradoralider.com.br
SAC DPVAT 0800 022 1304

EXERCÍCIO 2018 DATA EMISSÃO 14/03/18

VIA 1 CPF / CNPJ 76.968.627/0001-00 PLACA AIW-8972

RENAVAM 00723746141 MARCA / MODELO FIAT/UNO MILLE EX

ANO FAB. 1999 CAT. TARIF. 01 Nº CHASSI 9BD158061Y4089563

PRÊMIO TARIFÁRIO
FNS (RS) 18,63 DENATRAN (RS) 2,07 CUSTO DO SEGURO (RS) 0,00

CUSTO DO BILHETE (RS) 4,15 IOF (RS) 0,00 TOTAL A SER PAGO PELA SEGURADORA (RS) 45,55

PAGAMENTO COTA ÚNICA PARCELADO DATA DE QUITAÇÃO 13/03/18

SEGURADORA LÍDER - DPVAT
CNPJ 09.248.608/0001-04

STD. ANT. PLATINA

01090

DETRAN
018
44
29
27
02
01
6
CONTRAN



**PREFEITURA MUNICIPAL DE SANTO ANTÔNIO DA PLATINA
ESTADO DO PARANÁ**

Nº do Protocolo..: 2020/1 /734

Data do Processo: 20/01/20

Hora.....: 10:55

Assunto.....: SOLICITAÇÃO

Sub-Assunto.....: BAIXA PATRIMONIAL

Requerente.....: DEPARTAMENTO MUNICIPAL DE TRÂNSITO



FLS. 112 103 Fls. 103
PREFEITURA MUNICIPAL DE SANTO ANTÔNIO DA PLATINA

ESTADO DO PARANÁ

Praça Nossa Senhora Aparecida, s/nº - Fone (43) 3534-8700 – CNPJ 76.968.627/0001-00
site: www.santoantonioplatina.pr.gov.br

-DEPARTAMENTO DE TRÂNSITO-SETOR DE FISCALIZAÇÃO

Ofício nº 001/2020

**DO DEPTO DE TRÂNSITO / SETOR DE FISCALIZAÇÃO
AO SR ANDRÉ LUÍZ RODRIGUES – DIRETOR DPTO MUN. DE PATRIMÔNIO E SEG. ESPAÇOS PÚBLICOS
ASSUNTO: BAIXA DE VEÍCULO**

Venho através desse, solicitar a baixa do veículo FIAT UNO MILLE de cor branca, Ano 99/2000, álcool, placas AIW- 8972, patrimônio nº 6799.

Motivo pelo qual, o veículo se encontra sem condições de uso.

Sem mais para o momento, aproveito o ensejo para externar-lhe, meu protesto de estima e consideração.

Santo Antonio da Platina-PR 14 de Janeiro de 2020

Bruno Augusto R. Chagas
Diretor Depto Municipal de Trânsito

DETRAN - PR Nº 013494454468
 CERTIFICADO DE REGISTRO E LICENCIAMENTO DE VEICULO

VIA: 1 COD. RENAVAM: 00774842881 R.N.T.R.C.: ***** EXERCICIO: 2017

NOME: PREFEITURA MUNICIPAL DE SANTO ANTONIO DA PLATINA

OPF / CNPJ: 76.968.627/0001-00 PLACA: AKD-0934

PLACA ANT / UF: ***** CHASSI: 93PB02A2M2C006109

ESPECIE TIPO: PAS/DNIBUS COMBUSTIVEL: DIESEL

MARCA / MODELO: MARCPOLDO/VOLARE LOTACAO ANO FAB: 2002 ANO MOD: 2002

CAP / POT / DL: 24P/131CV CATEGORIA: OFICIAL COR PREDOMINANTE: BRANCA

COTA UNICA: 1 VENC. COTA UNICA: 1º VENC. / COTAS: *****

IPVA 2017 IMUNE TAXA IPVA: ***** PARCELAMENTO / COTAS: 2º *****

PREMIO TARIFARIO (R\$): ***** IOF (R\$): ***** PREMIO TOTAL (R\$): ***** DATA DE PAGAMENTO: SEGURO 2017 QUITADO GATORIO

OBSERVAÇÕES: MOTOR 40704074635 - ANTE OBRIGATORIO SEM RESERVA DO PARA TRANSFERENCIA 18/01/02MP VOLAREF2002M2002

CNT= 10.001 RBT= 5.901 DATA: STD ANT PLATINA, 18/08/17 DATA: 18/01/02

PR Nº 013494454468 BILHETE DE SEGURO DPVAT

FLS. 114 103 FIs.

ESTE É O SEU BILHETE DO SEGURO DPVAT PARA MAIS INFORMAÇÕES, LEIA NO VERSO AS CONDIÇÕES GERAIS DE COBERTURA

www.seguradoralider.com.br SAC DPVAT 0800 022 1204

EXERCICIO: 2017 DATA EMISSÃO: 18/08/17

VIA: 1 OPF / CNPJ: 76.968.627/0001-00 PLACA: AKD-0934

RENAVAM: 00774842881 MARCA / MODELO: MARCPOLDO/VOLARE LOTACAO

ANO FAB: 2002 CAT. TAB: 04 Nº CHASSI: 93PB02A2M2C006109

PRÊMIO TARIFARIO

RNS (R\$): 68,70	DETRAN (R\$): 7,63	CUSTO DO SEGURO (R\$): 0,00
------------------	--------------------	-----------------------------

CUSTO DO BILHETE (R\$): 4,15	IOF (R\$): 0,00	TOTAL A SER PAGO P/ O SEGURO (R\$): 156,82
------------------------------	-----------------	--

PAGAMENTO: COTA UNICA PARCELADO DATA DE QUITAÇÃO: 17/08/17

SEGURADORA LÍDER - DPVAT

CNPJ 09.248.608/0001-04

S/O ANT PLATINA

016505

FLS. 115

106 Fls.

I D E N T I F I C A C A O D O I T E M

Codigo.....: 16836-Veiculo Microonibus, modelo BoxerM33OM Placa: 16836
Descricao....: Veiculo Microonibus, modelo BoxerM33OM HDI, marca Peugeot,
 cor branca, combustivel Diesel, Chassi no
 936ZBPMMB62000936, Renavam no 88.411662-0, placa ANT 4490.
Localizacao...: 052-SEC. MUNIC. SAUDE - VIAGEM E TRANSPORTES
Classificacao: 30.603-Microonibus
Fornecedor....: 6-Opecar Veiculos Ltda
Aquisicao.....: 04/05/2006 Natureza: 1-Compra
Vl. Aquisicao: 51.045,00 Nota Fiscal: 10
Valor Atual...: 51.045,00
Estado.....: 2-Bom
Convenio.....: 17-PMAT
Licitacao....: TP 21/2006 Codigo Contabil:
Situacao.....: 1-01 Em Uso
Empenhos.....: 58012006

DETRAN - PR Nº 013238961577
 CERTIFICADO DE REGISTRO E LICENCIAMENTO DE VEÍCULO

VIA: 1 COD. RENAVAL: 00884116620 R.N.T.R.C.: ***** EXERCÍCIO: 2017

NOME: SANTO ANTONIO DA PLATINA PREFEITURA

CPF / CNPJ: 76.968.627/0001-00 PLACA: ANT-4490

PLACA ANT / UF: ***** CHASSI: 936ZBPMMB62000936

ESPECIE TIPO: PAB/MICROUNIB COMBUSTIVEL: DIESEL

MARCA / MODELO: PEUGEOT/BOXER M330M HDI ANO FAB: 2005 ANO MOD: 2006

CAF / POT / CIL: 16P / 127CV CATEGORIA: OFICIAL COR PREDOMINANTE: BRANCA

COTA UNICA: IPVA 2017 IMUNE VENC. COTA UNICA: 1***** VENC. COTAS: 2*****

PADAL IVA: ***** PARCELAMENTO / COTAS: ***** 3*****

PREMIO TARIFARIO (R\$): 68,70 IDF (R\$): 7,63 CUSTO DO SEGURO (R\$): 0,00

CUSTO DO BILHETE (R\$): 4,15 IDF (R\$): 0,00 TOTAL A PAGAR (R\$): 156,82

PAGAMENTO: COTA UNICA PARCELADO DATA DE QUITACAO: 12/04/17

SEGURO 2017 QUITADICATORIO
 CMT= 4.701 PB15
 MOTOR 1022094113046
 SEM RESERVA
 04/05/06 BOXER F2005M2006
 BLOQUEIO ADMINISTRATIVO DATA: 04/05/06

PR Nº 013238961577 BILHETE DE SEGURO DPVAT

FLS. 116
 507 Fls.

ESTE É O SEU BILHETE DO SEGURO DPVAT PARA MAIS INFORMAÇÕES, LEIA NO VERSO AS CONDIÇÕES GERAIS DE COBERTURA

www.seguradoralider.com.br
 SAC DPVAT 0800 022 1204

VIA: 1 CPF / CNPJ: 76.968.627/0001-00 PLACA: ANT-4490

RENAVAL: 00884116620 MARCA / MODELO: PEUGEOT/BOXER M330M HDI

ANO FAB: 2005 CAT. TARIF: 04 Nº CHASSI: 936ZBPMMB62000936

PRÊMIO TARIFÁRIO

ENS (R\$): 68,70 DEN. DE TRAN (R\$): 7,63 CUSTO DO SEGURO (R\$): 0,00

CUSTO DO BILHETE (R\$): 4,15 IDF (R\$): 0,00 TOTAL A PAGAR (R\$): 156,82

PAGAMENTO: COTA UNICA PARCELADO DATA DE QUITACAO: 12/04/17

SEGURADORA LÍDER - DPVAT

CNPJ 08.248.808/0001-04

ZR/NO CIR. STG ANT PLATINA 001064

I D E N T I F I C A C A O D O I T E M

Codigo.....: 16837-Veiculo Automovel, modelo Palio Fire Fl Placa: 16837
Descricao....: Veiculo Automovel, modelo Palio Fire Flex, marca Fiat, cor
branca, combustivel alcool/gasolina, Chassi
9BD17146G72757716, Renavam no 88.409765-0, placa ANT 2795.
Localizacao...: 052-SEC. MUNIC. SAUDE - VIAGEM E TRANSPORTES
Classificacao: 30.596-Veiculos de Passeio e Utilitarios
Fornecedor...: 7-FIAT- Automoveis S.A.
Aquisicao....: 11/05/2006 Natureza: 1-Compra
Vl. Aquisicao: 27.502,00 Nota Fiscal: 1456
Valor Atual...: 27.502,00
Estado.....: 2-Bom
Convenio.....: 22-Saude - Vig. Epidemiologica - 1313
Licitacao....: 009/2006 Codigo Contabil:
Situacao.....: 1-01 Em Uso
Empenhos.....: 28962006

Quantidade Listada: 2

MINISTÉRIO DAS CIDADES

DETRAN - PR Nº 013954096560
 CERTIFICADO DE REGISTRO E LICENCIAMENTO DE VEÍCULO

VIA 1 COD. RENAVAM 00884097650 R.N.T.R.O. ***** EXERCÍCIO 2018

NOME
 SANTO ANTONIO DA PLATINA PREFEITURA

OFF / ONPJ 76.968.627/0001-00 ANT-2795

PLACA ANT / UF ***** CHASSI 9BD17146G72757716

ESPECIE TIPO PAS/AUTOMOVEL COMBUST. VEL. ALCOG/GASEOL

MARCA / MODELO FIAT/PALIO FIRE FLEX ANO FAB. 2006 ANO MOD. 2007

CAP / POT / CL 5P/66CV CATEGORIA OFICIAL COR PREDOMINANTE BRANCA

COTA ÚNICA IPVA 2018 IMUNE VENC. COTA ÚNICA ***** VENC. / COTAS *****

FAIXA I.R.V.A. ***** PARCELAMENTO / COTAS *****

PRÊMIO TARIFÁRIO (R\$) IOF (R\$) PRÊMIO TOTAL (R\$) DATA DE PAGAMENTO
 SEGURO 2018 QUITADO

OBSERVAÇÕES
 MOTOR 178F10117027937 SEM RESERVA

LOCAL DATA
 STO. ANT. PLATINA, 26/02/18 11/05/06

EXPEDIDOR

P. 36.837

Recebido em
 03/03/18 11:27

AUTOMOTORES DE VIA TERRESTRE, OU POR SUA CARGA, A PESSOA TRANSPORTADAS OU NÃO - SEGURO DPVAT

PR Nº 013954096560 BILHETE DE SEGURO DPVAT

FLS. 118

509 Fls.
 (Assinatura)

ESTE É O SEU BILHETE DO SEGURO DPVAT PARA MAIS INFORMAÇÕES, LEIA NO VERSO AS CONDIÇÕES GERAIS DE COBERTURA

www.seguradoralider.com.br
 SAC DPVAT 0800 022 1204

EXERCÍCIO 2018 DATA EMISSÃO 26/02/18

VIA 1 OFF / ONPJ 76.968.627/0001-00 PLACA ANT-2795

RENAVAM 00884097650 MARCA / MODELO FIAT/PALIO FIRE FLEX

ANO FAB. 2006 CAT. TARIF. 01 Nº CHASSI 9BD17146G72757716

PRÊMIO TARIFÁRIO

RIS (R\$) 18,63 DENATRAN (R\$) 2,07 CUSTO DO SEGURO (R\$) 0,00

CUSTO DO BILHETE (R\$) 4,15 IOF (R\$) 0,00 TOTAL A SER PAGO PELO SEGURADO 45,55

PAGAMENTO COTA ÚNICA PARCELADO DATA DE QUITAÇÃO 23/02/18

SEGURODORA LÍDER - DPVAT

CNPJ 09.248.608/0001-04

STO. ANT. PLATINA

00819

Consulta Consolidada do Veículo**Informações do Veículo**

Renavam: 0092.242967-7	Chassi: 9BD15802784983240	Placa: AOV-3648	Marca/Modelo: FIAT/UNO MILLE FIRE FLEX
Município: CURITIBA	Ano de Fabricação/Modelo: 2007 / 2008	Combustível: ALCOOL/GASOLINA	Cor: BRANCA
Categoria: PARTICULAR	Espécie/Tipo: PASSAGEIRO / AUTOMÓVEL	Situação do Veículo: VIGENTE (EM CIRCULACAO)	Restrição à Venda: ALIENACAO FIDUCIARIA - BANCO ITAUCARD SA

IPVA	Seguro Obrigatório - DPVAT	Licenciamento Anual
NÃO HÁ DEBITOS DE IPVA	NÃO HÁ DEBITOS DE SEGURO OBRIGATÓRIO - DPVAT	NÃO HÁ DEBITOS DE LICENCIAMENTO

CRLV**LICENCIAMENTO ANUAL QUITADO**

Data do pagamento:	31/05/2017
Valor pago:	R\$ 148,97

Consulta Consolidada do Veículo

Resumo das Multas de Trânsito

Discriminação	Quantidade	Valor (R\$)
MULTAS EM PROCESSO DE RECURSO OBRIGATÓRIAS	NADA CONSTA	
MULTAS EM DIVIDA ATIVA/EXEC.JUDICIAL/SOB JUDICE	NADA CONSTA	
MULTAS OBRIGATÓRIAS	NADA CONSTA	
MULTAS EM PROCESSO DE RECURSO NÃO OBRIGATÓRIAS	NADA CONSTA	
MULTAS IMPOSTAS	NADA CONSTA	
Total		R\$ 0,00

Resumo das Autuações de Trânsito

Discriminação	Quantidade	Valor (R\$)
AUTUAÇÕES NOTIFICADAS	NADA CONSTA	
AUTUAÇÕES EM PROCESSO DE DEFESA	NADA CONSTA	
AUTUAÇÕES EM PROCESSO DE NOTIFICAÇÃO	NADA CONSTA	
Total		R\$ 0,00

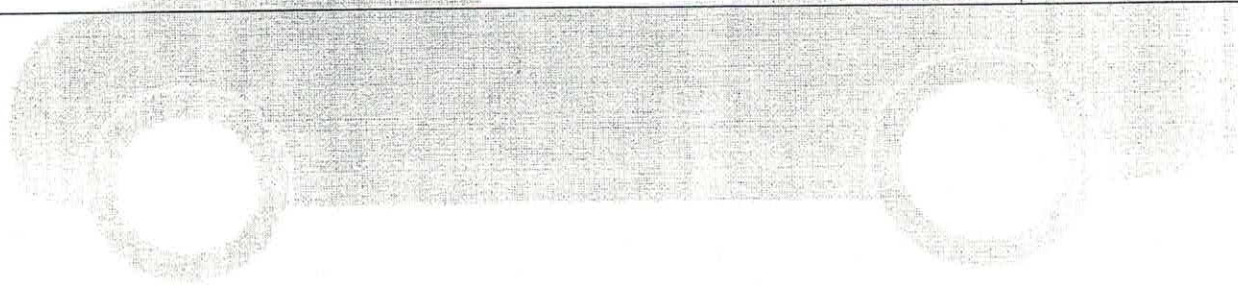

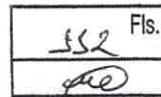
Consulta Consolidada do Veículo**Certificado de Segurança Veicular**

Ano	Número do CSV	Discriminação
2011	910712913	MUDANCA DE COMBUSTIVEL
2011	910712913	RENOVACAO CSV/GNV
2010	710433654	RENOVACAO CSV/GNV
2008	245848355	RENOVACAO CSV/GNV
2007	114006687	MUDANCA DE COMBUSTIVEL

Mensagens

Veículo com comunicação de venda, procure o Detran para regularizar a transferência de propriedade.

Informações Adicionais

Caso o pagamento já tenha sido efetuado, informamos que o prazo para atualização dos nossos cadastros é de até 2 dias úteis a partir da data do pagamento.

Para pagamento, utilize o Guichê de Caixa ou Auto Atendimento dos bancos credenciados: Banco Cooperativo Sicredi, Banco Cooperativo do Brasil (BANCOOB), Banco Rendimento ou Banco do Brasil.

Para pagamento de multas emita a Guia de Recolhimento ou procure a Ciretran ou Posto de Trânsito do seu município.

O CRLV (Certificado de Registro e Licenciamento de Veículo) somente será enviado quando quitado os débitos de licenciamento e IPVA (Imposto sobre Propriedade de Veículos Automotores).

Em caso de dúvidas, ligue para a Central de Atendimento ao Cidadão, telefone 0800-643-7373, ou procure a Ciretran/Posto de Trânsito do seu município.

Este Extrato não vale como negativa de débitos.

Este Extrato é fornecido gratuitamente.

IDENTIFICACAO DO ITEM

Codigo.....: 29998-VEICULO VW PARATI CL 1.6 MI CHASSI 9BWZ 29998
 Descricao....: VEICULO VW PARATI CL 1.6 MI CHASSI 9BWZZZ379VT077313
 RENAVAN 00675012384 ANO 1997 COR CINZA PLACA AHA 6201
 Localizacao...: 109-Prefeitura Mun. Sala Planejamento
 Classificacao: 30.596-Veiculos de Passeio e Utilitarios
 Fornecedor...: 113-MINISTERIO DA FAZENDA
 Aquisicao....: 17/08/2015 14-Outras Incorporacoes
 Vl. Aquisicao: 10.628,98 Nota Fiscal:
 Valor Atual...: 10.628,98
 Estado.....: 2-Bom
 Convenio.....: 45-DOACAO
 Licitacao....:Codigo Contabil:
 Situacao.....: 1-01 Em Uso
 Empenhos.....:

Quantidade Listada: 1

REPÚBLICA FEDERATIVA DO BRASIL
MINISTÉRIO DAS CIDADES

DETRAN - PR Nº 014823026078
CERTIFICADO DE REGISTRO E LICENCIAMENTO DE VEÍCULO

VIA: 1 COD. RENAVAM: 00675012384 R.N.T.R.C.: ***** EXERCÍCIO: 2019

NOME: SANTO ANTONIO DA PLATINA PREFEITURA

CPF / CNPJ: 76.968.627/0001-00 PLACA: AHA-6201

PLACA ANT. / UF: ***** CHASSI: 9BWZZZ379VT077313

ESPECIE/TIPO: PAS/AUTOMOVEL COMBUSTIVEL: GASOLINA

MARCA / MODELO: VW/PARATI CL 1.6 MI ANO FAB.: 1997 ANO MOD.: 1997

CAP / POT / CIL: SP/90CV CATEGORIA: OFICIAL COR PREDOMINANTE: PRATA

COTA ÚNICA: IPVA 2019 IMUNE VENC. COTA ÚNICA: 1ª *****
FAIXA I.P.V.A.: PARCELAMENTO / COTAS: 2ª *****
A ***** 3ª *****

PRÊMIO TARIFÁRIO (R\$): IOF (R\$): PRÊMIO TOTAL (R\$): DATA DE PAGAMENTO: SEGURO 2019 QUITADO

OBSERVAÇÕES: SEM RESERVA

LOCAL: STD. ANT. PLATINA, 31/05/19
CESSOR LICENCIATÓRIOS: CESAR UBERCINIS KOGUT
DETERMINAÇÃO: 07/07/15

DETRAN PARANA

SEGURO OBRIGATORIO DE DANOS PESSOAIS CAUSADOS POR VEICULOS AUTOMOTORES DE VIA TERRESTRE, OU POR SUA CARGA, A PESAR DE TRANSPORTADAS OU NAO - SEGURO DPVAT

PR Nº 014823026078 BILHETE DE SEGURO DPVAT

FLS. 123

554 Fls.
ae

ESTE É O SEU BILHETE DO SEGURO DPVAT PARA MAIS INFORMAÇÕES, LEIA NO VERSO AS CONDIÇÕES GERAIS DE COBERTURA

www.seguradoralider.com.br
SAC DPVAT 0800 022 1204

EXERCÍCIO: 2019 DATA EMISSÃO: 31/05/19

VIA: 1 CPF / CNPJ: 76.968.627/0001-00 PLACA: AHA-6201

RENAVAM: 00675012384 MARCA / MODELO: VW/PARATI CL 1.6 MI

ANO FAB.: 1997 CAT. TARIF.: 01 Nº CHASSI: 9BWZZZ379VT077313

PRÊMIO TARIFÁRIO

FNS (R\$)	DENATRAN (R\$)	CUSTO DO SEGURO
5,40	0,60	0,00
CUSTO DO BILHETE (R\$)	IOF (R\$)	TOTAL A SER PAGO PELO SEGURO
4,15	0,00	16,15
PAGAMENTO: <input checked="" type="checkbox"/> COTA ÚNICA <input type="checkbox"/> PARCELADO		DATA DE QUITAÇÃO: 30/05/19

SEGURADORA LÍDER - DPVAT

CNPJ 09.248.608/0001-04

STD. ANT. PLATINA

004



PR-SANTO ANTONIO DA PLATINA
AHA-6201

PR-SANTO ANTONIO DE PLATINA
AHA-6201



F.S. 128

11/28

118 Fls.

(1)

FLS. 127



FLS A29

120 Fls.
100



FLS. 130

525 FLS.
[Handwritten signature]

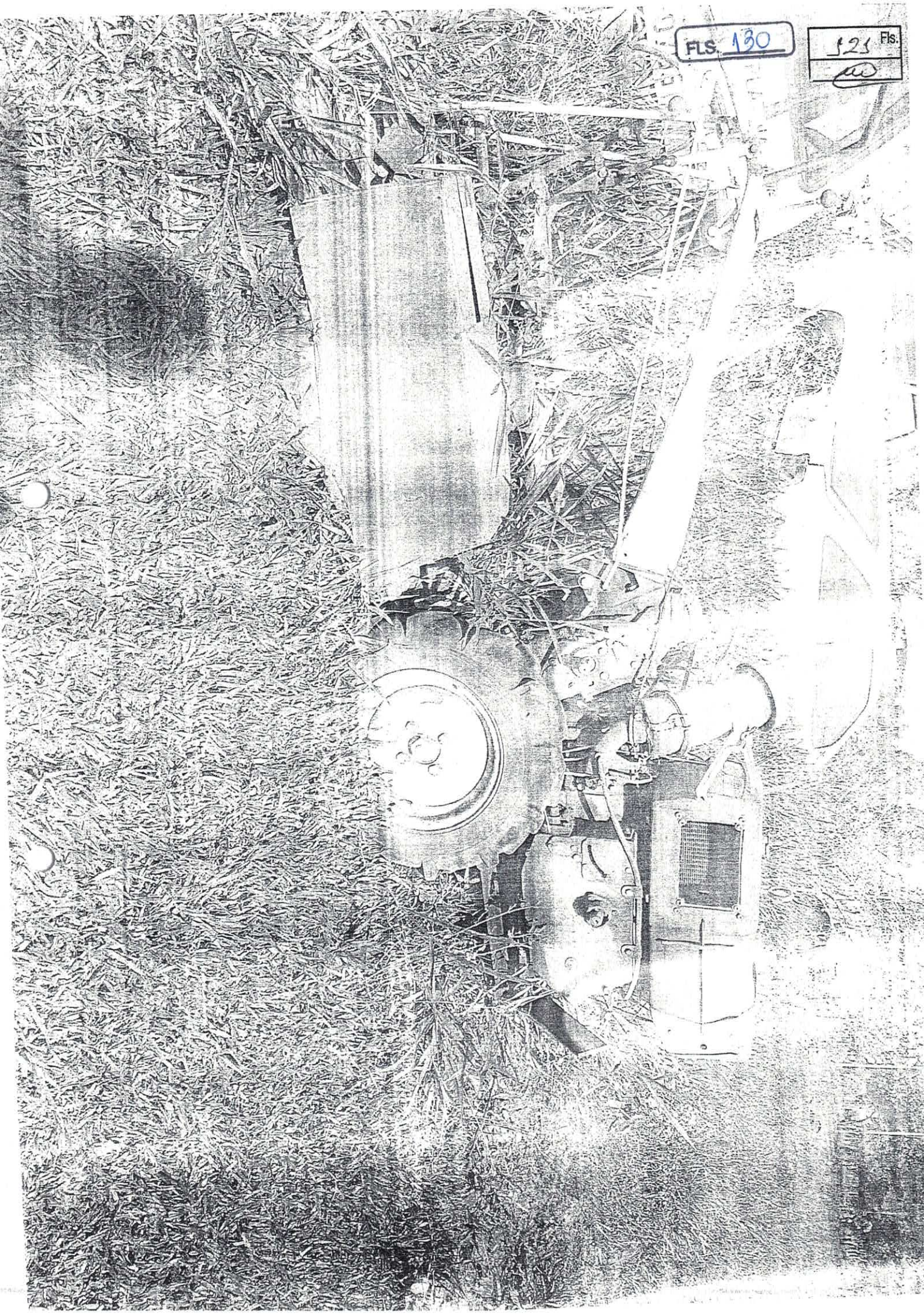

FLS. 131

122 Fls.
m

I D E N T I F I C A C A O D O I T E M

Codigo.....: 6802-Veiculo microonibus, marca Kia besta, mo Placa: 6802
Descricao....: Veiculo microonibus, marca Kia besta, modelo GS Grand, ano
01/01. combustivel Diesel, Renavam no 78.806625-0, Chassi
no KNHTS732217066469, placa Akk-3343.
Localizacao..: 052-SEC. MUNIC. SAUDE - VIAGEM E TRANSPORTES
Classificacao: 30.603-Microonibus
Fornecedor...: 1-Prefeitura Municipal de Santo Antonio da Pl
Aquisicao....: 01/01/1989 Natureza: 1-Compra
Vl. Aquisicao: 38.855,00 Nota Fiscal:
Valor Atual...: 38.855,00
Estado.....: 2-Bom
Convenio.....: 1-Recursos Proprios
Licitacao....: Codigo Contabil:
Situacao.....: 1-01 Em Uso
Empenhos.....: 1112003

M O V I M E N T A C O E S

Data	Tipo	Motivo
10/10/2005	Inclusao	Responsavel: MARIA CELIA DOS SANTOS
01/02/2010	Transferencia	1-Transferencia
	Anterior: 062	Atual: 052
	Responsavel: Rosana Maria de Oliveira	
25/02/2010	Reavaliacao	3-atualizacao de valor
	Anterior: 0,00	Atual: 27.764,00
	Responsavel: Rosana Maria de Oliveira	
23/12/2011	Reavaliacao	3-atualizacao de valor
	Anterior: 27.764,00	Atual: 38.855,00
	Responsavel: Rosana Maria de Oliveira	
03/09/2012	Reavaliacao	
	Anterior: 38.855,00	Atual: 38.855,00
	Responsavel:	

A L T E R A C O E S D E S I T U A C A O

Data	Situacao
10/10/2005	01-Em Uso

A L T E R A C O E S D E E S T A D O D E C O N S E R V A C A O

Data	Estado de Conservacao
10/10/2005	2-Bom

Quantidade Listada: 1

DETRAN - PR Nº 013238961607
CERTIFICADO DE REGISTRO E LICENCIAMENTO DE VEÍCULO

PR Nº 013238961607 BILHETE DE SEGURO DPVAT

FLS. 132
123 Fls.
10

VIA 1 COD. RENAVAM 00788066250 R.N.T.R.C. ***** EXERCÍCIO 2017

NOME
PREFEITURA MUNICIPAL DE SANTO ANTONIO DA PLATINA

ESTE É O SEU BILHETE DO SEGURO DPVAT PARA MAIS INFORMAÇÕES, LEIA NO VERSO AS CONDIÇÕES GERAIS DE COBERTURA
www.seguradoralider.com.br
SAC DPVAT 0800 022 1204

CPF / CNPJ 76.968.627/0001-00 PLACA AKK-3343

PLACA ANT./UF ***** CHASSI KNHT5732217066469

EXERCÍCIO 2017 DATA EMISSÃO 13/04/17

ESPECIE TIPO PAS/MICRODNIB COMBUSTIVEL DIESEL

VIA 1 CPF / CNPJ 76.968.627/0001-00 PLACA AKK-3343

MARCA / MODELO I/KIA BESTA 95 GRAND ANO FAB. 2001 ANO MOD. 2001

RENAVAM 00788066250 MARCA / MODELO I/KIA BESTA 95 GRAND

CAP / POT / cil 16P/84CV CATEGORIA OFICIAL COR PREDOMINANTE BRANCA

ANO FAB. 2001 CAT. TARE. 04 NP CHASSI KNHT5732217066469

COTA UNICA VENC. COTA UNICA VENC. COTAS
IPVA 2017 IMUNE 1*****

PRÊMIO TARIFÁRIO
FNS (R\$) 68,70 DETRAN (R\$) 7,63 CUSTO DO SEGURO (R\$) 0,00

TAXA IPVA PARCELAMENTO / COTAS
***** 2***** 3*****

CUSTO DO BILHETE (R\$) 4,15 IOF (R\$) 0,00 TOTAL SERVIÇO PRÉ-SEGURO (R\$) 156,82

PRÊMIO TARIFÁRIO (R\$) IOF (R\$) PRÊMIO TOTAL (R\$) DATA DE PAGAMENTO
SEGURO 2017 QUITADO GATORIO

PAGAMENTO DATA DE QUITAÇÃO
1 COTA UNICA PARCELADO 12/04/17

OBSERVAÇÕES
MOTOR JT260934
SEM RESERVA
03/09/02 KIA F2001M2001

SEGURADORA LÍDER - DPVAT
CNPJ 08.248.808/0001-04

CMT= 1:201,88 = 1:201 DATA
STO ANT PLATINA 13/04/17 03/09/02

ZR/NO CIR. STO ANT. PLATINA 001067

10/10/2005 2-Bom

FLS. 134

125 Fls.
AD

Quantidade Listada: 1

)

)

FLS. 135

126 Fls.

*Assinado por
Zecchi 02/04/18*

6808

REPÚBLICA FEDERATIVA DO BRASIL
MINISTÉRIO DAS CIDADES

DETRAN - PR Nº 014210136464
CERTIFICADO DE REGISTRO E LICENCIAMENTO DE VEÍCULO

VIA 1 Cód. RENAVAM 00795224630 R.N.T.R.C. ***** EXERCÍCIO 2018

NOME
PREFEITURA MUNICIPAL DE SANTO ANTONIO DA PLATINA

CPF / CNPJ 76.968.627/0001-00 PLACA AKG-5876

PLACA ANT / UF ***** CHASSI 9BWDB05X43T099853

ESPÉCIE TIPO PAS/AUTOMÓVEL COMBUSTÍVEL ALCOOL

MARCA / MODELO VW/PARATI 1.6 ANO FAB. 2002 ANO MOD. 2003

CAP / POT / CIL 5P/100CV CATEGORIA OFICIAL COR PREDOMINANTE VERMELHA

COTA ÚNICA VENC. COTA ÚNICA VENC / COTAS
IPVA 2018 IMUNE 1ª *****
FAIXA I.P.V.A. PARCELAMENTO / COTAS 2ª *****
***** 3ª *****

PRÊMIO TARIFÁRIO (RS) IOF (RS) PRÊMIO TOTAL (RS) DATA DE PAGAMENTO
SEGURO 2018 QUITADO

OBSERVAÇÕES
MOTOR UPD022314 SEM RESERVA

LOCAL DATA
STO. ANT. PLATINA, 14/03/18 16/12/02

SEGURO OBRIGATORIO DE DANOS PESSOAIS CAUSADOS POR VEÍCULOS AUTOMOTORES DE VIA TERRESTRE, OU POR SUA CARGA, A PESSOAS TRANSPORTADAS OU NÃO - SEGURO DPVAT

PR Nº 014210136464 BILHETE DE SEGURO DPVAT

ESTE É O SEU BILHETE DO SEGURO DPVAT PARA MAIS INFORMAÇÕES, LEIA NO VERSO AS CONDIÇÕES GERAIS DE COBERTURA
www.seguradoralider.com.br
SAC DPVAT 0800 022 1204

EXERCÍCIO DATA EMISSÃO
2018 14/03/18

VIA 1 CPF / CNPJ 76.968.627/0001-00 PLACA AKG-5876

RENAVAM MARCA / MODELO
00795224630 VW/PARATI 1.6

ANO FAB. CAL. TARIF. Nº CHASSI
2002 01 9BWDB05X43T099853

PRÊMIO TARIFÁRIO
FNS (RS) 18,63 DENATRAN (RS) 2,07 CUSTO DO SEGURO (RS) 0,00

CUSTO DO BILHETE (RS) 4,15 IOF (RS) 0,00 TOTAL A SER PAGO PELO SEGURADO (RS) 45,55

PAGAMENTO DATA DE QUITAÇÃO
 COTA ÚNICA PARCELADO 13/03/18

SEGURADORA LÍDER - DPVAT
CNPJ 08.248.808/0001-04

STO. ANT. PLATINA

010900

FLS. 137

128 Fts.
[Handwritten signature]

Data	Estado de Conservacao
10/10/2005	2-Bom
05/12/2018	4-Pessimo

Quantidade Listada: 1

Prefeitura Mun. Santo Antonio da Platina
Historico do Item

FLS. 139

Pag: 0000

130 Fls.
[Signature]

Data	Estado de Conservacao
10/10/2005	2-Bom
05/12/2018	4-Pessimo

Quantidade Listada: 1

10/10/2005 01-Em Uso
05/12/2018 04-Inservivel

FLS. 141

132 Fis.
[Signature]

A L T E R A C O E S D E E S T A D O D E C O N S E R V A C A O

Data	Estado de Conservacao
10/10/2005	2-Bom
05/12/2018	4-Pessimo

Quantidade Listada: 1

FLS. 143

139 Fls.
(signature)

Data	Estado de Conservacao
10/10/2005	2-Bom
05/12/2018	4-Pessimo

Quantidade Listada: 1

)

)

FLS. 145

136 Fls.
[Signature]

Data	Estado de Conservacao
10/10/2005	2-Bom
05/12/2018	4-Pessimo

Quantidade Listada: 1

FLS. 147

138 Fls.
[Handwritten Signature]

Data	Estado de Conservacao
10/10/2005	2-Bom
05/12/2018	4-Pessimo

Quantidade Listada: 1



PREFEITURA MUNICIPAL DE SANTO ANTÔNIO DA PLATINA-PR
Comissão Permanente de Avaliação de Bens para Leilão
PORTARIA Nº 586/18
Alterada pelas PORTARIAS Nº 399/19, 490/19 e 195/20

Ata da Reunião de classificação dos bens para leilão

Aos 02 (dois) dias do mês de junho de 2020, às 13:00 horas, reuniu-se na sede da Secretaria Municipal de Agricultura, Pecuária e Meio Ambiente, sito a Avenida Governador Moyses Lupion nº 111, Centro de Eventos, deste Município a Comissão Permanente de Avaliação de Bens para Leilão, nomeada pela PORTARIA nº 586/18, e alterada pelas PORTARIAS nº 399/19, nº 490/19 e nº 195/20.

Conforme ata anterior a comissão reunião para agrupar os bem em lotes, após debate e em consenso entre os membros os bens ficaram agrupados das seguintes formas:

LOTE	Patrimônio	Descrição
LOTE 01 – Máquinas Patrolas/ Motoniveladoras		
01	9681	Motoniveladora marca CAT, modelo 120H1500, ano 98/98
LOTE 02 – Máquinas Patrolas/ Motoniveladoras		
02	19301	Motoniveladora Dresser 140.C ano 89
LOTE 03 – Máquinas Pá Carregadeira		
3	9683	PA Carregadeira marca modelo L-30
LOTE 04 – Caminhão Basculante		
4	6779	Caminhão Basculante Marca M. Benz/L 1214 ano 1991 Placa ACN-3851
LOTE 05 – Máquinas Pá Carregadeira		
5	9688	PA Carregadeira, Fiat Allis, Mod. SL 40B, ano 00/00
LOTE 06 – Máquina Retro Escavadeira		
6	9689	Retro Escavadeira, marca Case, modelo 58
LOTE 07 – Caminhões Basculantes		
7	6758	Caminhão Basculante Mercedes Benz, MB1113, ano 82/82, Placa AJQ-9415
LOTE 08 – Caminhões Basculantes		
8	6773	Caminhão Basculante marca Chevrolet, 1200, ano 89/89, Placa AJE-8180
LOTE 09 – Caminhões Basculantes		
9	6774	Caminhão Basculante marca Chevrolet 12000, ano 89/89, Placa AJE-9110
LOTE 10 – Veículos Utilitários		
10	6801	Camionete Ambulância, Marca Kia Besta 3V RS, ano 01/01, Placa AJC-



PREFEITURA MUNICIPAL DE SANTO ANTÔNIO DA PLATINA-PR
Comissão Permanente de Avaliação de Bens para Leilão
PORTARIA Nº 586/18
Alterada pelas PORTARIAS Nº 399/19, 490/19 e 195/20

		6689
LOTE 11 – Veículos Utilitários		
11	6804	Veículo Uno, Marca Fiat, modelo Uno Mille, ano 01/02, Placa AGE-8432
LOTE 12 – Veículos Utilitários		
12	6805	Fiat Uno, Marca, modelo Uno Mille Smart, ano 01/01, Placa AJX-0795
LOTE 13 – Veículos Utilitários		
13	6810	Veículo Uno, Marca Fiat, modelo Uno Mille, ano 03/04, Placa ALI-0943
LOTE 14 – Veículos Utilitários		
14	29998	Parati CL 1.6 MI, ano 1997 cor cinza, Placa AHA-6201
LOTE 15 – Veículos Utilitários		
15	36274	Escort 1.8 GL Gasolina, cor branca, Placa AGO-7650
LOTE 16 – Veículos Utilitários		
16	16839	Camionete, Modelo Strada Fire Flex, Marca Fiat, cor branca, Placa ANT-5342
LOTE 17 – Trator Agrícola		
17	9693	Trator Marca M. Ferguson, Modelo CA-65X, ano 72/72
LOTE 18 – Ônibus		
18	16440	Ônibus Marca Scania, Modelo K112 33S, ano 87/87, Placa AHW-0260
LOTE 19 – Ônibus		
19	16441	Ônibus Marca Scania, Modelo K112 33S, ano 87/87, Placa AHU-9050
LOTE 20 – Ônibus		
20	16442	Ônibus Marca Scania, Modelo K112 33S, ano 87/87, Placa AID-7330
LOTE 21 – Ônibus		
21	29995	Ônibus M. Bens O 371, Modelo 1991, cor branca, Placa BWA-3706
LOTE 22 – Motocicleta		
22	17577	Motocicleta Hunter Modelo 2008 Placa AQC-3185
LOTE 23 – Veículos Utilitários		
23	6799	UNO Marca FIAT Modelo 2000 Placa AIW-8972
LOTE 24 – Ônibus		
24	6806	Ônibus Marca Marcopolo/Volare Modelo 2002 Placa AKD-0934
LOTE 25 – Ônibus		
25	16836	Microonibus Marca Peugeot/Boxer M330HDI Modelo 2006 Placa ANT-4490
LOTE 26 – Veículos Utilitários		
26	16837	Palio Fire Marca FIAT Modelo 2007 Placa ANT-2795
LOTE 27 – Veículos Utilitários		
27		UNO Mille Marca FIAT Modelo 2008 Placa AOV-3648
LOTE 28 – Trator Agrícola		
28	17016	Micro-Trator Marca Tobata ,



PREFEITURA MUNICIPAL DE SANTO ANTÔNIO DA PLATINA-PR
Comissão Permanente de Avaliação de Bens para Leilão
PORTARIA Nº 586/18
Alterada pelas PORTARIAS Nº 399/19, 490/19 e 195/20

LOTE 29 – Ônibus		
29	6802	Microonibus Marca Kia Besta GS Grand Modelo 2001 Placa AKK-3343
LOTE 30 – Veículos Utilitários		
30	6808	Parati 1.6 Marca Volkswagen Modelo 2003 Placa AKQ-5876
LOTE 31 – Sucata		
1	2997	Equipo Odontológico, BS, cor Cinza
2	2998	Equipo Odontológico, BS, cor Cinza
3	2999	Equipo Odontológico, BS, cor Cinza
4	3000	Equipo Odontológico, BS, cor Cinza
5	3001	Equipo Odontológico, BS, cor Cinza
6	3005	Refletor Odontológico, Marca Versa, cor Cinza

Ficando assim, como atividade para a próxima reunião vistoria e identificação dos bens com fotos

Nada mais a se tratar foi encerrada a presente reunião.

José Ricardo Arruda
PORTARIA 586/18

Marcos Paulo da Silva
PORTARIA 195/20

Osni Aparecido Bianco
PORTARIA 195/20



FLS. 151

342 Fis.

PREFEITURA MUNICIPAL DE SANTO ANTÔNIO DA PLATINA-PR
Comissão Permanente de Avaliação de Bens para Leilão PORTARIA N° 586/18
Alterada pelas PORTARIAS N° 399/19, 490/19 e 195/20

Ata da Reunião de classificação dos bens para leilão

Aos 04 (quatro) dias do mês de junho de 2020, às 13:00 horas, os membros da Comissão Permanente de Avaliação de Bens para Leilão, nomeada pela PORTARIA n° 586/18, e alterada pelas PORTARIAS n° 399/19, n° 490/19 e n° 195/20, realizaram vistoria nos bens, agrupados em lotes, conforme imagens anexos, posteriormente os bens serão avaliados.



José Ricardo Arruda
PORTARIA 586/18



Marcos Paulo da Silva
PORTARIA 195/20



Osni Aparecido Bianco
PORTARIA 195/20



FLS. 152

143 Fis.

PREFEITURA MUNICIPAL DE SANTO ANTÔNIO DA PLATINA-PR
Comissão Permanente de Avaliação de Bens para Leilão PORTARIA Nº 586/18
Alterada pelas PORTARIAS Nº 399/19, 490/19 e 195/20
Anexo I: Imagens fotográficas dos bens

LOTE 01 – Máquinas Patrolas/ Motoniveladora CAT – Patrimônio 9681





FLS. 153

344 Fls.
[Signature]

PREFEITURA MUNICIPAL DE SANTO ANTÔNIO DA PLATINA-PR
Comissão Permanente de Avaliação de Bens para Leilão PORTARIA Nº 586/18
Alterada pelas PORTARIAS Nº 399/19, 490/19 e 195/20

quinas Patrolas/ Motoniveladora Dresser – Patrimônio 19301





FLS. 154

845 Fls.
[Signature]

PREFEITURA MUNICIPAL DE SANTO ANTÔNIO DA PLATINA-PR
Comissão Permanente de Avaliação de Bens para Leilão PORTARIA Nº 586/18
Alterada pelas PORTARIAS Nº 399/19, 490/19 e 195/20

LOTE 03 – Máquinas Pá Carregadeira L30 Patrimônio 9683





FLS. 155

Fls.
146
[Signature]

PREFEITURA MUNICIPAL DE SANTO ANTÔNIO DA PLATINA-PR
Comissão Permanente de Avaliação de Bens para Leilão PORTARIA N° 586/18
Alterada pelas PORTARIAS N° 399/19, 490/19 e 195/20

LOTE 04 – Caminhão Basculante – Patrimônio 6779

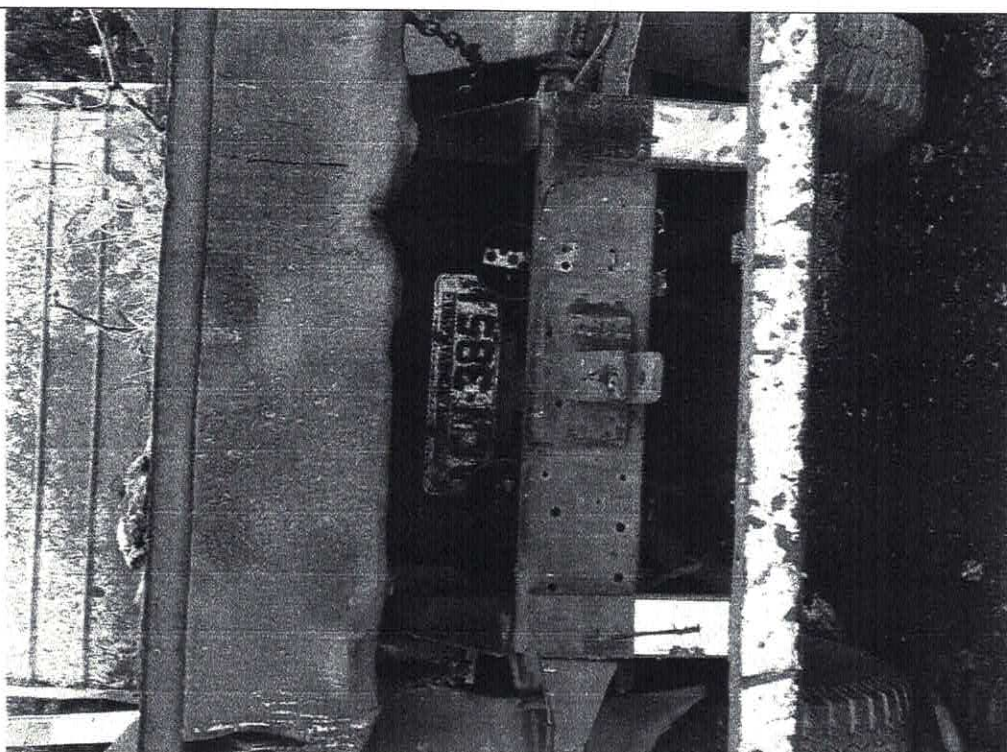



PREFEITURA MUNICIPAL DE SANTO ANTÔNIO DA PLATINA-PR
Comissão Permanente de Avaliação de Bens para Leilão PORTARIA N° 586/18
Alterada pelas PORTARIAS N° 399/19, 490/19 e 195/20

LOTE 05 – Máquinas Pá Carregadeira – Patrimônio 9688





FLS. 157

48 Fls.
[Signature]

PREFEITURA MUNICIPAL DE SANTO ANTÔNIO DA PLATINA-PR
Comissão Permanente de Avaliação de Bens para Leilão PORTARIA N° 586/18
Alterada pelas PORTARIAS N° 399/19, 490/19 e 195/20

LOTE 06 – Máquina Retro Escavadeira – Patrimônio 9689





PREFEITURA MUNICIPAL DE SANTO ANTÔNIO DA PLATINA-PR
Comissão Permanente de Avaliação de Bens para Leilão PORTARIA Nº 586/18
Alterada pelas PORTARIAS Nº 399/19, 490/19 e 195/20

LOTE 07 – Caminhões Basculantes – Patrimônio 6758





FLS. 159

150 Fls.
(Handwritten signature)

PREFEITURA MUNICIPAL DE SANTO ANTÔNIO DA PLATINA-PR
Comissão Permanente de Avaliação de Bens para Leilão PORTARIA Nº 586/18
Alterada pelas PORTARIAS Nº 399/19, 490/19 e 195/20

LOTE 08 – Caminhões Basculantes – Patrimônio 6773





FLS. 160

151 Fls.
[Signature]

PREFEITURA MUNICIPAL DE SANTO ANTÔNIO DA PLATINA-PR
Comissão Permanente de Avaliação de Bens para Leilão PORTARIA N° 586/18
Alterada pelas PORTARIAS N° 399/19, 490/19 e 195/20

LOTE 09 – Caminhões Basculantes – Patrimônio 6774





PREFEITURA MUNICIPAL DE SANTO ANTÔNIO DA PLATINA-PR
Comissão Permanente de Avaliação de Bens para Leilão PORTARIA Nº 586/18
Alterada pelas PORTARIAS Nº 399/19, 490/19 e 195/20

LOTE 10 – Veículos Utilitários Kia Besta – Patrimônio 6801





PREFEITURA MUNICIPAL DE SANTO ANTÔNIO DA PLATINA-PR
Comissão Permanente de Avaliação de Bens para Leilão PORTARIA Nº 586/18
Alterada pelas PORTARIAS Nº 399/19, 490/19 e 195/20

LOTE 11 – Veículos Utilitários Fiat Uno Mille – Patrimônio 6804





FLS. 162

154 FIs.
[Signature]

PREFEITURA MUNICIPAL DE SANTO ANTÔNIO DA PLATINA-PR
Comissão Permanente de Avaliação de Bens para Leilão PORTARIA Nº 586/18
Alterada pelas PORTARIAS Nº 399/19, 490/19 e 195/20

LOTE 12 – Veículos Utilitários Fiat Uno Mille – Patrimônio 6805

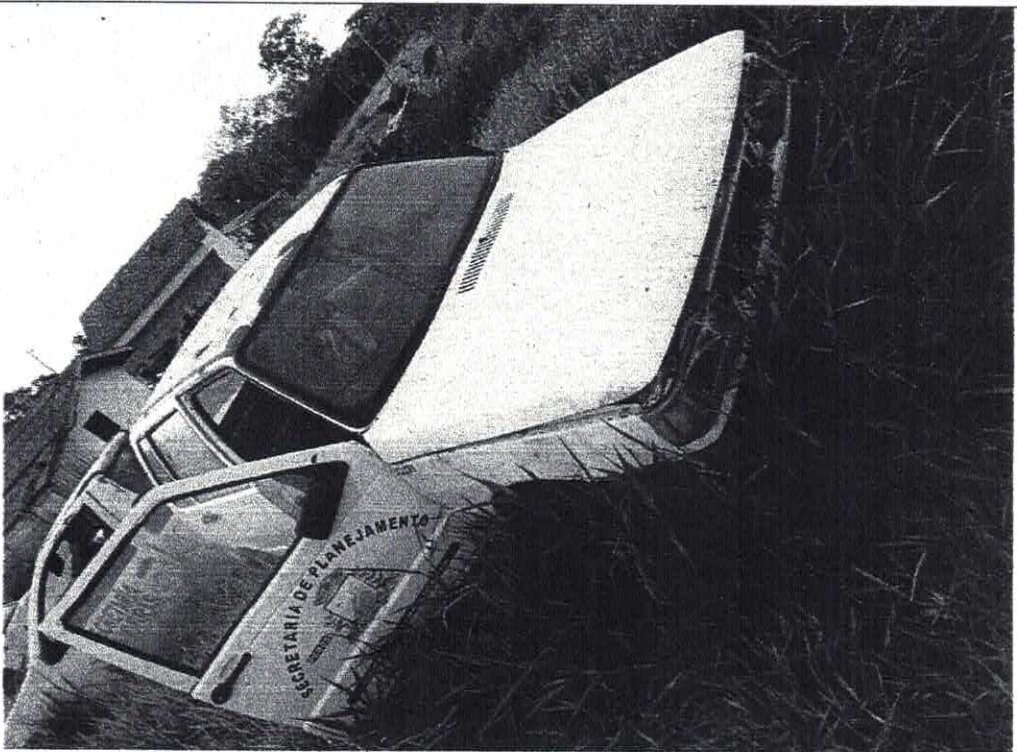



PREFEITURA MUNICIPAL DE SANTO ANTÔNIO DA PLATINA-PR
Comissão Permanente de Avaliação de Bens para Leilão PORTARIA Nº 586/18
Alterada pelas PORTARIAS Nº 399/19, 490/19 e 195/20

LOTE 13 – Veículos Utilitários Fiat Uno Mille – Patrimônio 6810

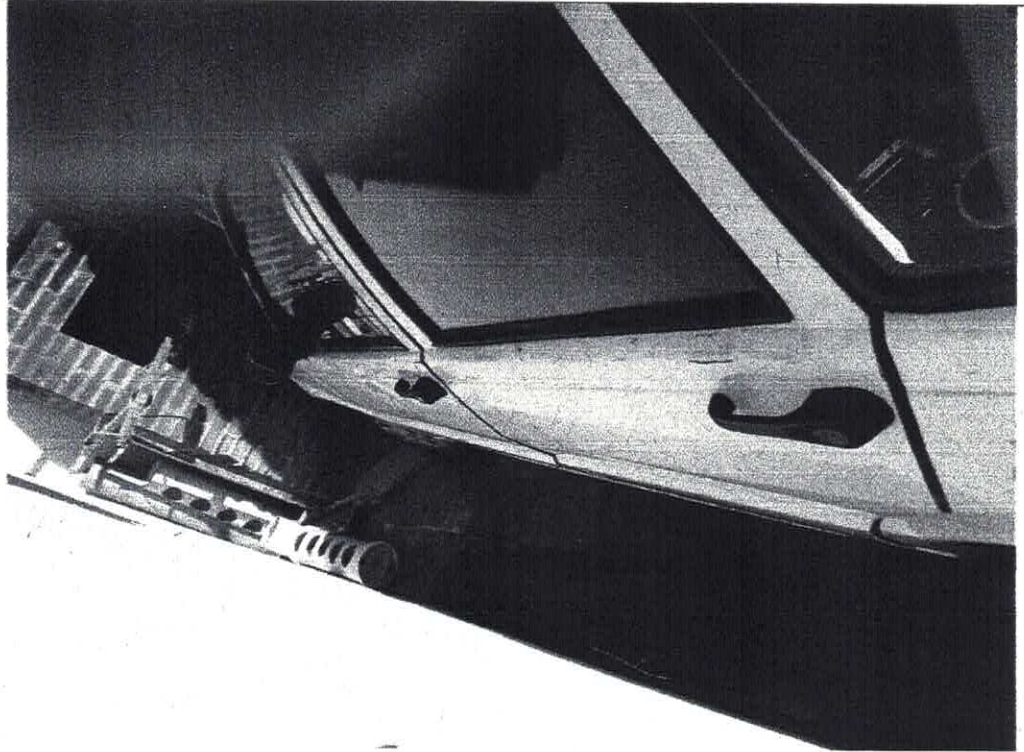



FLS. 165

156 Fls.

PREFEITURA MUNICIPAL DE SANTO ANTÔNIO DA PLATINA-PR
Comissão Permanente de Avaliação de Bens para Leilão PORTARIA Nº 586/18
Alterada pelas PORTARIAS Nº 399/19, 490/19 e 195/20

LOTE 14 – Veículos Utilitários Parati – Patrimônio 29.998





PREFEITURA MUNICIPAL DE SANTO ANTÔNIO DA PLATINA-PR
Comissão Permanente de Avaliação de Bens para Leilão PORTARIA Nº 586/18
Alterada pelas PORTARIAS Nº 399/19, 490/19 e 195/20

LOTE 15 – Veículos Utilitários Escort – Patrimônio 36.274

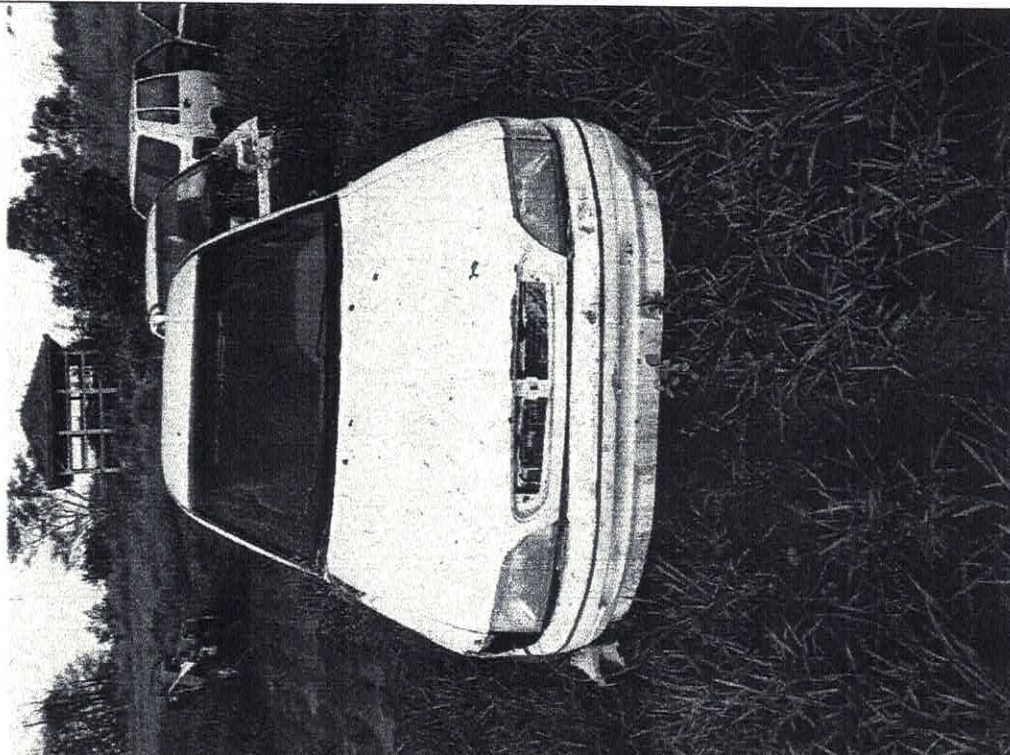



FLS. 167

158 Fls.

PREFEITURA MUNICIPAL DE SANTO ANTÔNIO DA PLATINA-PR
Comissão Permanente de Avaliação de Bens para Leilão PORTARIA Nº 586/18
Alterada pelas PORTARIAS Nº 399/19, 490/19 e 195/20

LOTE 16 – Veículos Utilitários Strada – Patrimônio 16.839

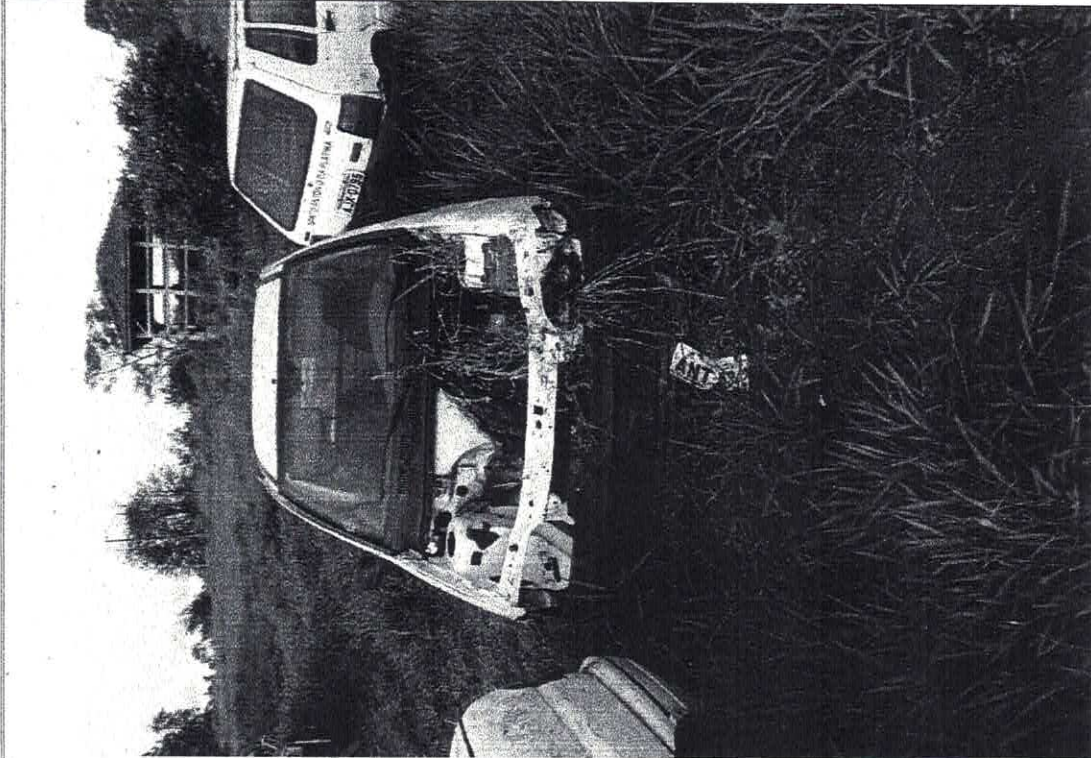



FLS. 163

159 Fls.
[Signature]

PREFEITURA MUNICIPAL DE SANTO ANTÔNIO DA PLATINA-PR
Comissão Permanente de Avaliação de Bens para Leilão PORTARIA N° 586/18
Alterada pelas PORTARIAS N° 399/19, 490/19 e 195/20

LOTE 17 – Trator Agrícola MF 65X – Patrimônio 9693

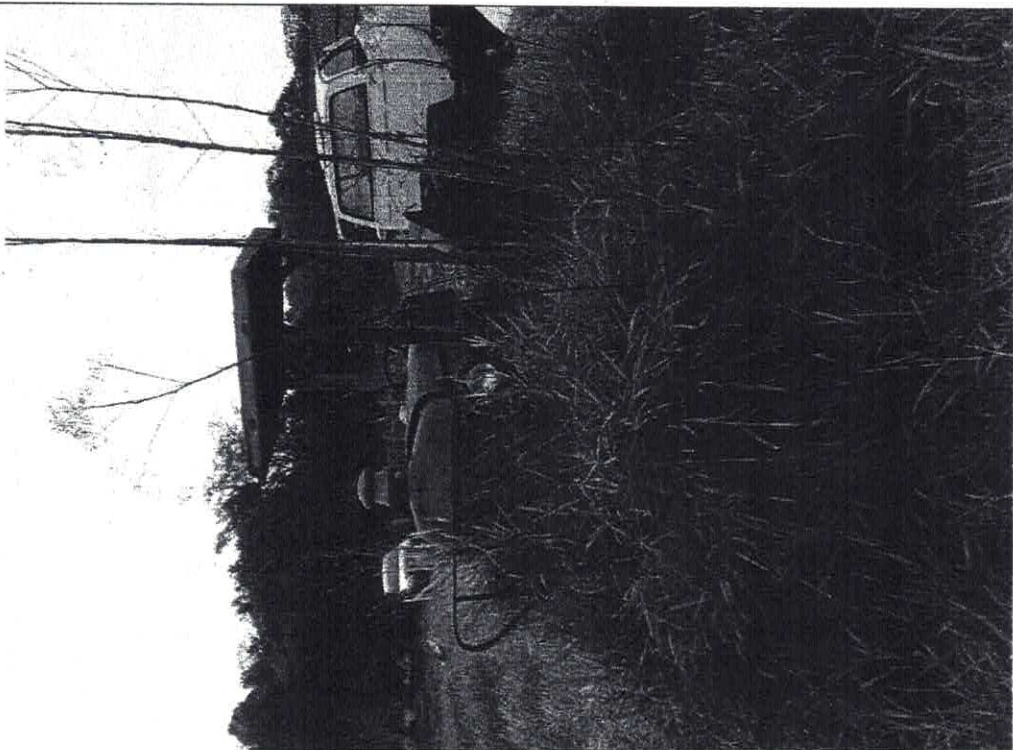



PREFEITURA MUNICIPAL DE SANTO ANTÔNIO DA PLATINA-PR
Comissão Permanente de Avaliação de Bens para Leilão PORTARIA N° 586/18
Alterada pelas PORTARIAS N° 399/19, 490/19 e 195/20

LOTE 18 – Ônibus Scania – Patrimônio 16.440





FLS. 170

161 Fls.
922

PREFEITURA MUNICIPAL DE SANTO ANTÔNIO DA PLATINA-PR
Comissão Permanente de Avaliação de Bens para Leilão PORTARIA Nº 586/18
Alterada pelas PORTARIAS Nº 399/19, 490/19 e 195/20

LOTE 19 – Ônibus Scania – Patrimônio 16.441





FLS. 171

362 Fls.
[Signature]

PREFEITURA MUNICIPAL DE SANTO ANTÔNIO DA PLATINA-PR
Comissão Permanente de Avaliação de Bens para Leilão PORTARIA Nº 586/18
Alterada pelas PORTARIAS Nº 399/19, 490/19 e 195/20

LOTE 20 – Ônibus Scania – Patrimônio 16.442

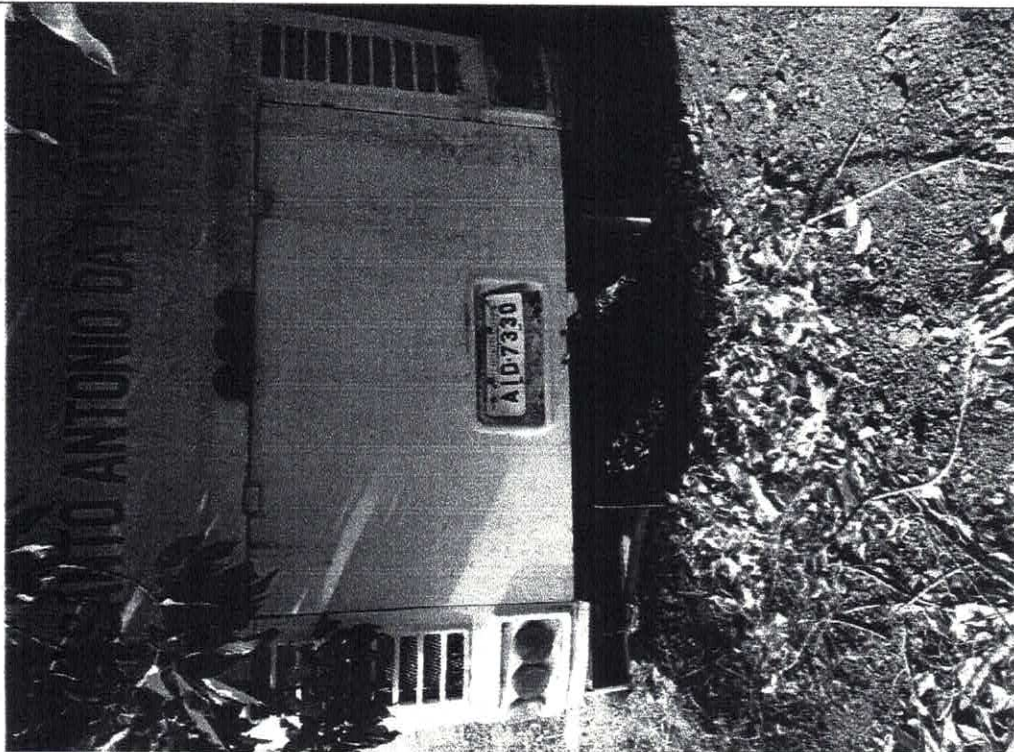



PREFEITURA MUNICIPAL DE SANTO ANTÔNIO DA PLATINA-PR
Comissão Permanente de Avaliação de Bens para Leilão PORTARIA Nº 586/18
Alterada pelas PORTARIAS Nº 399/19, 490/19 e 195/20

LOTE 21 – Ônibus MB – Patrimônio 29.995





PREFEITURA MUNICIPAL DE SANTO ANTÔNIO DA PLATINA-PR
Comissão Permanente de Avaliação de Bens para Leilão PORTARIA Nº 586/18
Alterada pelas PORTARIAS Nº 399/19, 490/19 e 195/20

LOTE 22 – Motocideta Hunter – Patrimônio 17.577

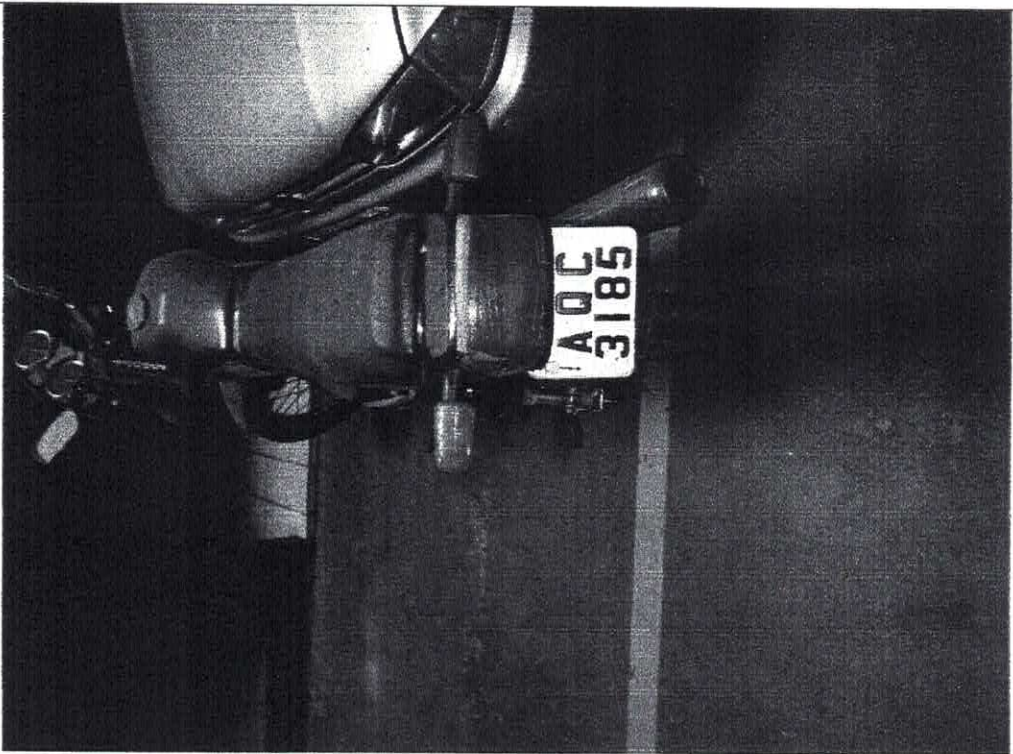
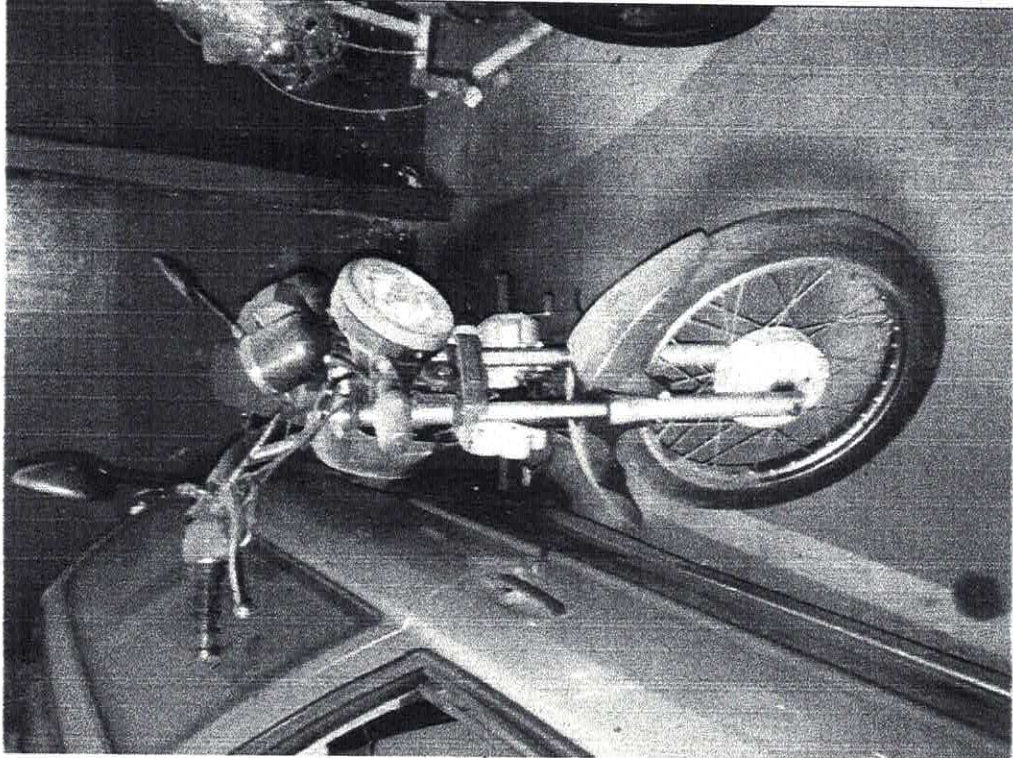



PREFEITURA MUNICIPAL DE SANTO ANTÔNIO DA PLATINA-PR
Comissão Permanente de Avaliação de Bens para Leilão PORTARIA Nº 586/18
Alterada pelas PORTARIAS Nº 399/19, 490/19 e 195/20

LOTE 23 – Veículos Utilitários Fiat Uno – Patrimônio 6799

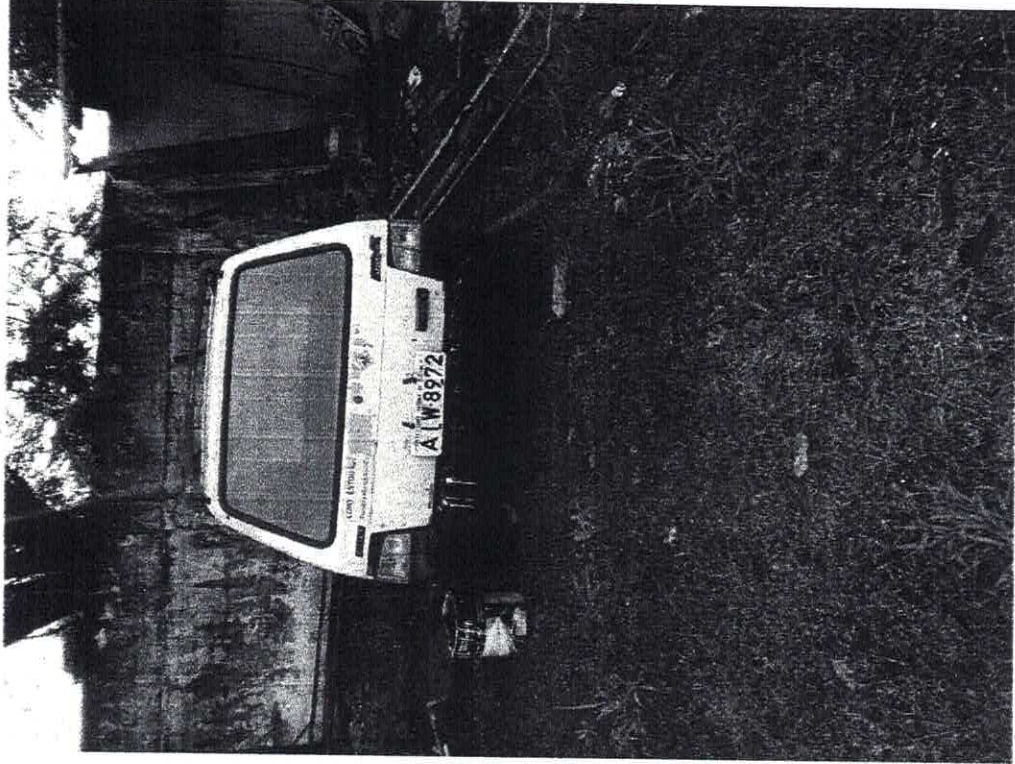



PREFEITURA MUNICIPAL DE SANTO ANTÔNIO DA PLATINA-PR
Comissão Permanente de Avaliação de Bens para Leilão PORTARIA N° 586/18
Alterada pelas PORTARIAS N° 399/19, 490/19 e 195/20

LOTE 24 – Ônibus Marcopolo – Patrimônio 6806





PREFEITURA MUNICIPAL DE SANTO ANTÔNIO DA PLATINA-PR,
Comissão Permanente de Avaliação de Bens para Leilão PORTARIA Nº 586/18
Alterada pelas PORTARIAS Nº 399/19, 490/19 e 195/20

LOTE 25 – Micro ônibus Peugeot – Patrimônio 16.836





FLS. 177

568 F
au

PREFEITURA MUNICIPAL DE SANTO ANTÔNIO DA PLATINA-PR
Comissão Permanente de Avaliação de Bens para Leilão PORTARIA Nº 586/18
- Alterada pelas PORTARIAS Nº 399/19, 490/19 e 195/20

LOTE 26 – Veículo Utilitário Palio – Patrimônio 16.837

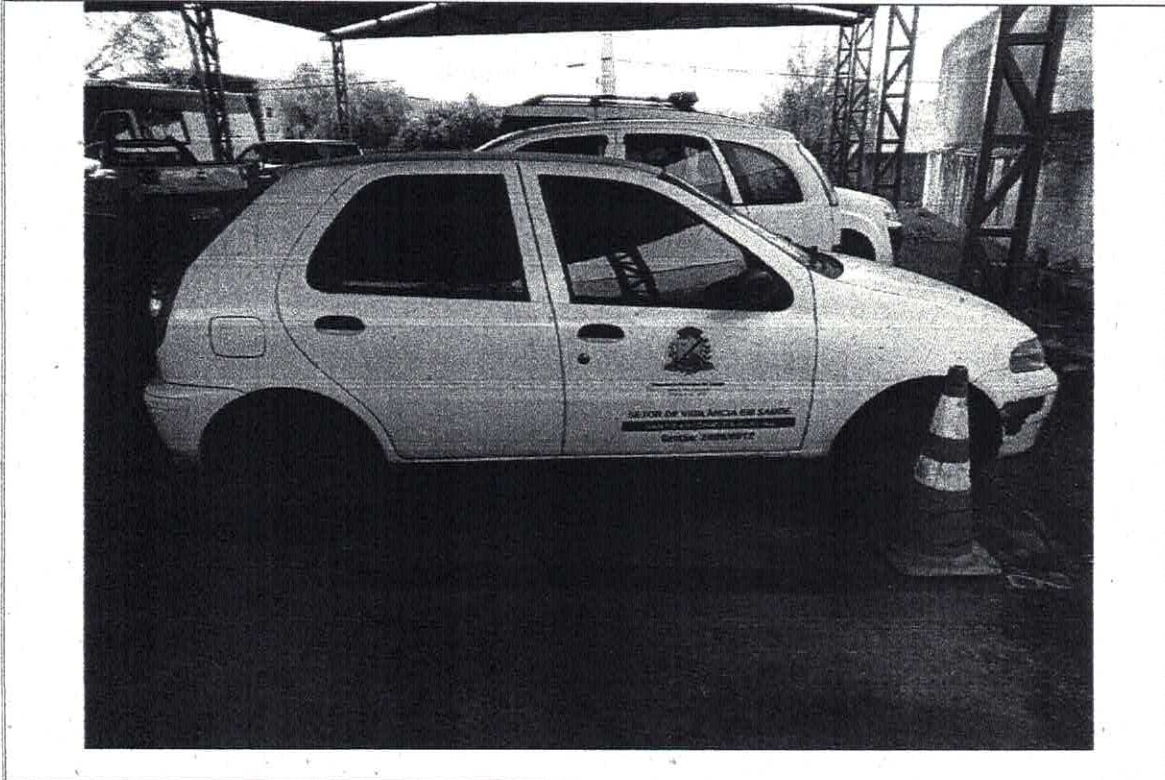



PREFEITURA MUNICIPAL DE SANTO ANTÔNIO DA PLATINA-PR
Comissão Permanente de Avaliação de Bens para Leilão PORTARIA N° 586/18
Alterada pelas PORTARIAS N° 399/19, 490/19 e 195/20

LOTE 27 – Veículos Utilitários Uno Mille – Patrimônio S/N – Placa AOV 3648

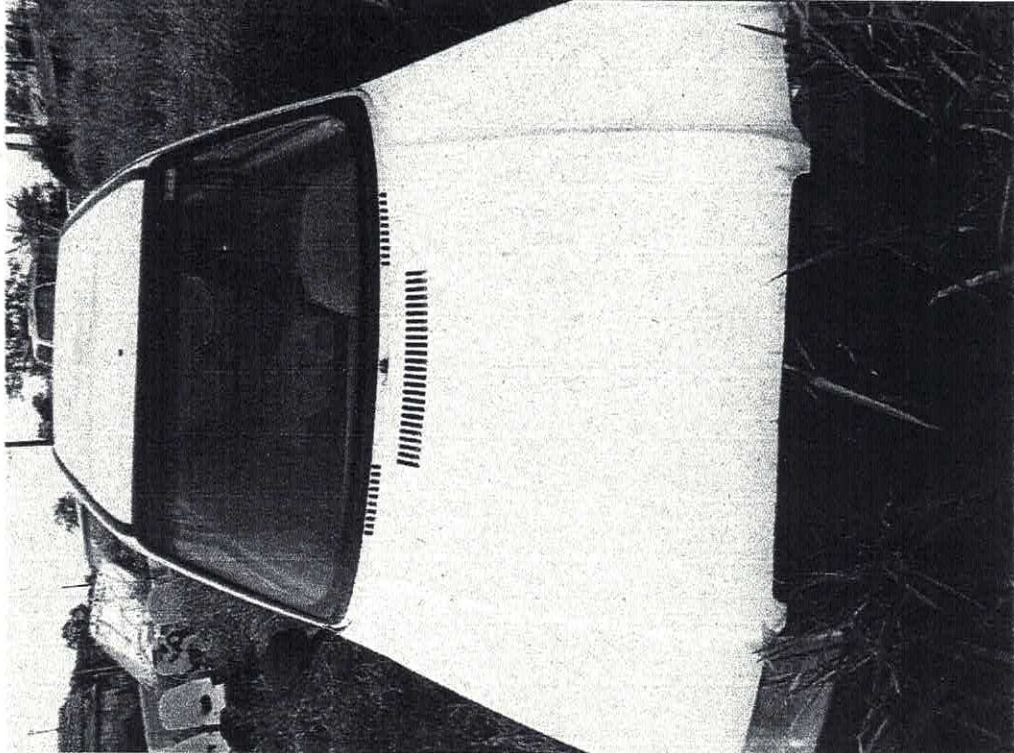



PREFEITURA MUNICIPAL DE SANTO ANTÔNIO DA PLATINA-PR
Comissão Permanente de Avaliação de Bens para Leilão PORTARIA Nº 586/18
Alterada pelas PORTARIAS Nº 399/19, 490/19 e 195/20

LOTE 28 – Micro - trator Agrícola Tobata – Patrimônio 17.016





PREFEITURA MUNICIPAL DE SANTO ANTÔNIO DA PLATINA-PR
Comissão Permanente de Avaliação de Bens para Leilão PORTARIA Nº 586/18
Alterada pelas PORTARIAS Nº 399/19, 490/19 e 195/20

LOTE 29 – Micro Ônibus Kia Besta – Patrimônio 6802

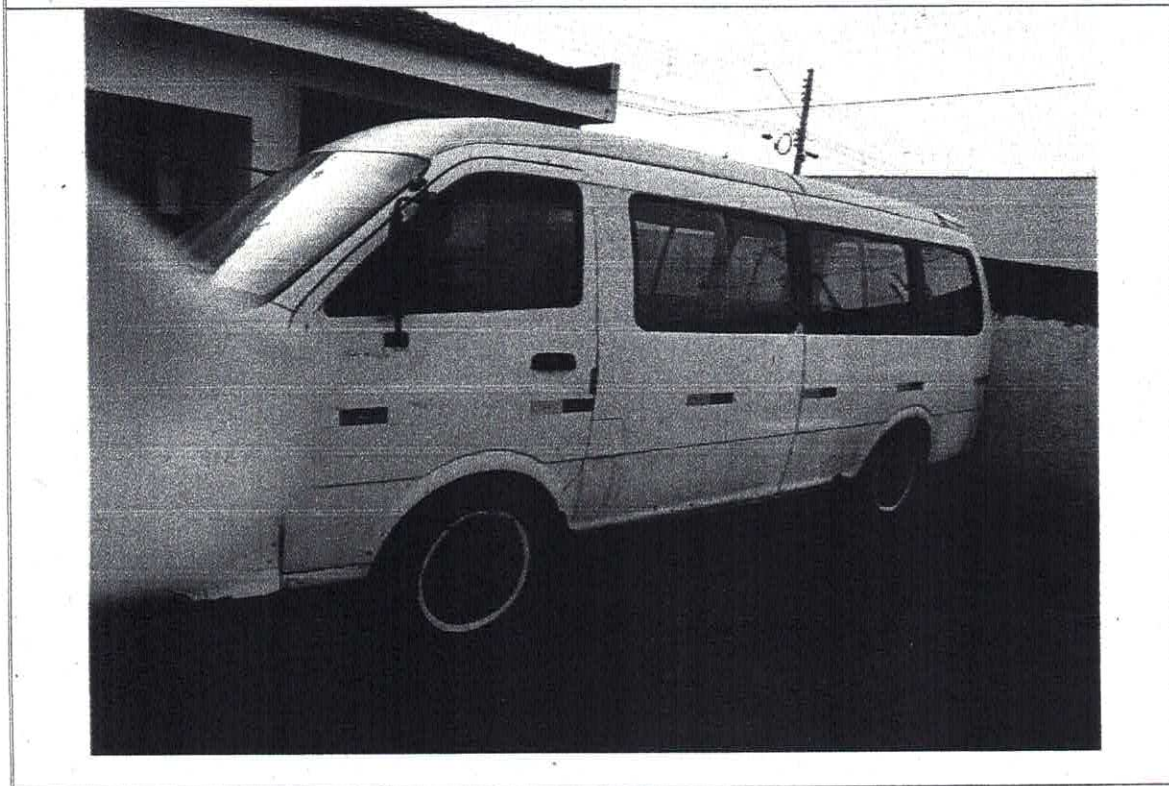
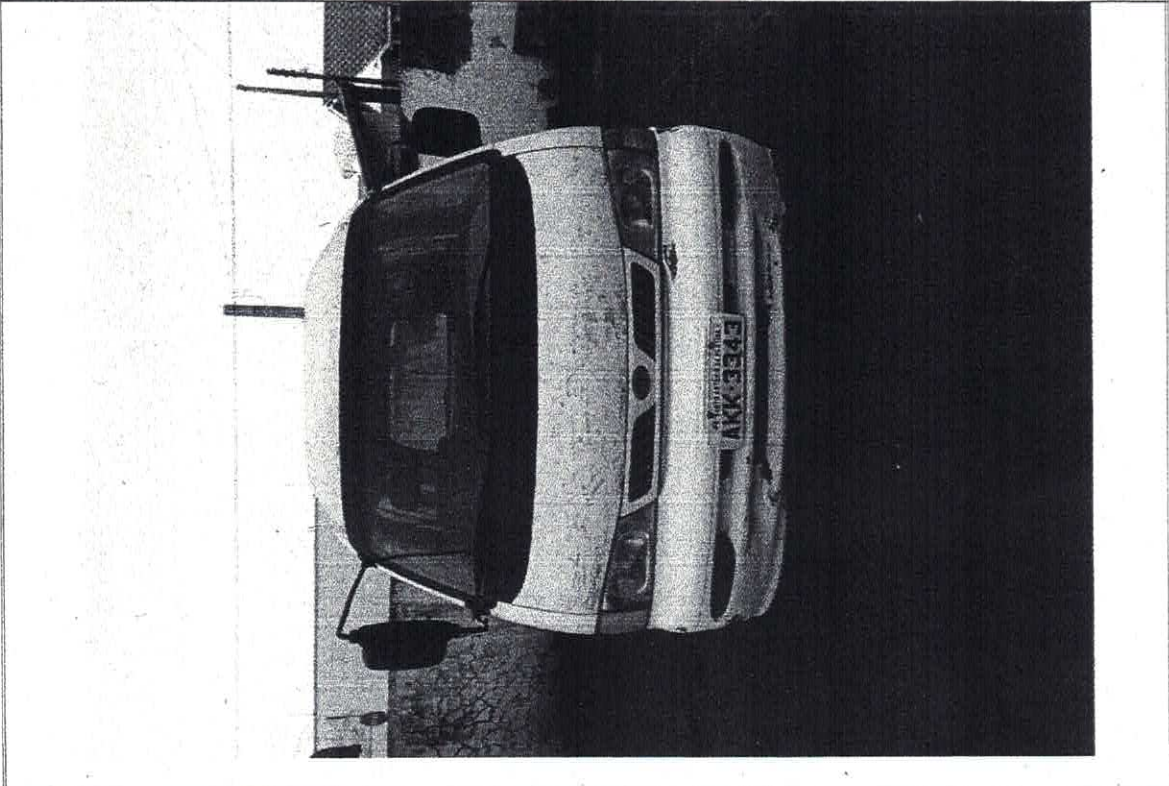



FLS. 187

172 Fls.
[Signature]

PREFEITURA MUNICIPAL DE SANTO ANTÔNIO DA PLATINA-PR
Comissão Permanente de Avaliação de Bens para Leilão PORTARIA Nº 586/18
Alterada pelas PORTARIAS Nº 399/19, 490/19 e 195/20

LOTE 30 – Veículo Utilitário Parati – Patrimônio 6808





PREFEITURA MUNICIPAL DE SANTO ANTÔNIO DA PLATINA-PR
Comissão Permanente de Avaliação de Bens para Leilão PORTARIA Nº 586/18
Alterada pelas PORTARIAS Nº 399/19, 490/19 e 195/20

LOTE 31 – Sucatas Equipo Odontológicos Patrimônios 2997, 2298, 2999, 3000, 3001 e 3005

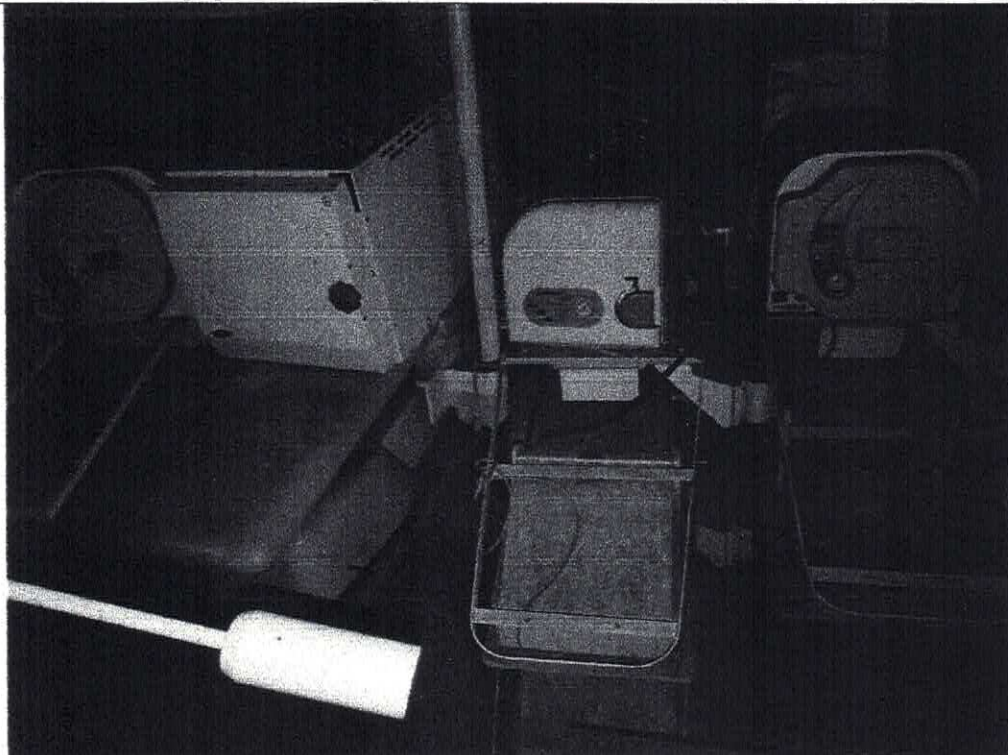

Ficando assim, como atividade para a próxima avaliação e posteriormente calculo da media dos valores dos bens com fotos

Nada mais a se tratar foi encerrada a presente reunião.

José Ricardo Arruda
PORTARIA 586/18

Marcos Paulo da Silva
PORTARIA 195/20

Osni Aparecido Bianco
PORTARIA 195/20



PREFEITURA MUNICIPAL DE SANTO ANTÔNIO DA PLATINA-PR
Comissão Permanente de Avaliação de Bens para Leilão
PORTARIA Nº 586/18
Alterada pelas PORTARIAS Nº 399/19, 490/19 e 195/20

Ata da Reunião de avaliação dos bens para leilão

Aos 10 (dez) dias do mês de junho de 2020, às 13:00 horas, reuniu-se na sede da Secretaria Municipal de Agricultura, Pecuária e Meio Ambiente, sito a Avenida Governador Moyses Lupion nº 111, Centro de Eventos, deste Município a Comissão Permanente de Avaliação de Bens para Leilão, nomeada pela PORTARIA nº 586/18, e alterada pelas PORTARIAS nº 399/19, nº 490/19 e nº 195/20, para fins de acompanhamento de avaliadores.

Sendo que se propôs a realizar a avaliação os seguintes:

1. Evandro Cristovão Rodrigues, nº CPF 882.774.379-00
2. Batista & Camilo LTDA, CNPJ nº 02.478.309/0001-17
3. JL Diesel Com. Peças e Cabines LTDA, CNPJ nº 01.876.345/0001-76

Não localizando por parte desta Comissão demais interessados em realizar a avaliação, seguiu-se o processo

Nada mais a se tratar foi encerrada a presente reunião.

José Ricardo Arruda
PORTARIA 586/18

Marcos Paulo da Silva
PORTARIA 195/20

Osni Aparecido Bianco
PORTARIA 195/20



FLS. 184

175 Fls.

PREFEITURA MUNICIPAL DE SANTO ANTÔNIO DA PLATINA
SECRETARIA DE GESTÃO
DEPARTAMENTO DE PATRIMÔNIO E SEGURANÇA DE ESPAÇOS PÚBLICOS

FICHA DE AVALIAÇÃO

Avaliador: ~~EVANDRO CRISTOVÃO RODRIGUES~~
CPF/CNPJ: 882.774.379-00

Endereço: RUA RIO BRANCO 1234- Vila Santa Cruz

E-mail:

Telefone: 98437-8944

Lote	Patrimônio	Descrição	Media das Avaliações
LOTE 01 – Máquinas Patrolas/ Motoniveladoras			
01	9681	Motoniveladora marca CAT, modelo 120H1500, ano 98/98	10.130,00
LOTE 02 – Máquinas Patrolas/ Motoniveladoras			
02	19301	Motoniveladora Dresser 140.C ano 89	12.300,00
LOTE 03 – Máquinas Pá Carregadeira			
3	9683	PA Carregadeira marca modelo L-30	3.300,00
LOTE 04 – Máquinas Pá Carregadeira			
4	6779	Caminhão Basculante Marca M. Benz/L 1214 ano 1991 Placa ACN-3851	7.900,00
LOTE 05 – Máquinas Pá Carregadeira			
5	9688	PA Carregadeira, Fiat Allis, Mod. SL 40B, ano 00/00	10.000,00
LOTE 06 – Máquina Retro Escavadeira			
6	9689	Retro Escavadeira, marca Case, modelo 58	4.100,00
LOTE 07 – Caminhões Basculantes			
7	6758	Caminhão Basculante Mercedes Benz, MB1113, ano 82/82, Placa AJQ-9415	10.600,00
LOTE 08 – Caminhões Basculantes			
8	6773	Caminhão Basculante marca Chevrolet, 1200, ano 89/89, Placa AJE-8180	6.900,00
LOTE 09 – Caminhões Basculantes			
9	6774	Caminhão Basculante marca Chevrolet 12000, ano 89/89, Placa AJE-9110	5.000,00
LOTE 10 – Veículos Utilitários			
10	6801	Camionete Ambulância, Marca Kia Besta 3V RS, ano 01/01, Placa AJC-6689	2.700,00
LOTE 11 – Veículos Utilitários			
11	6804	Veículo Uno, Marca Fiat, modelo Uno	400,00



PREFEITURA MUNICIPAL DE SANTO ANTÔNIO DA PLATINA
SECRETARIA DE GESTÃO
DEPARTAMENTO DE PATRIMÔNIO E SEGURANÇA DE ESPAÇOS PÚBLICOS

		Mille, ano 01/02, Placa AGE-8432	
LOTE 12 – Veículos Utilitários			
12	6805	Fiat Uno, Marca, modelo Uno Mille Smart, ano 01/01, Placa AJX-0795	400,00
LOTE 13 – Veículos Utilitários			
13	6810	Veículo Uno, Marca Fiat, modelo Uno Mille, ano 03/04, Placa ALI-0943	400,00
LOTE 14 – Veículos Utilitários			
14	29998	Parati CL 1.6 MI, ano 1997 cor cinza, Placa AHA-6201	1.500,00
LOTE 15 – Veículos Utilitários			
15	36274	Escort 1.8 GL. Gasolina, cor branca, Placa AGO-7650	600,00
LOTE 16 – Veículos Utilitários			
16	16839	Camionete, Modelo Strada Fire Flex, Marca Fiat, cor branca, Placa ANT-5342	220,00
LOTE 17 – Trator Agrícola			
17	9693	Trator Marca M. Ferguson, Modelo CA-65X, ano 72/72	6.450,00
LOTE 18 – Ônibus			
18	16440	Ônibus Marca Scania, Modelo K112 33S, ano 87/87, Placa AHW-0260	8.300,00
LOTE 19 – Ônibus			
19	16441	Ônibus Marca Scania, Modelo K112 33S, ano 87/87, Placa AHU-9050	10.500,00
LOTE 20 – Ônibus			
20	16442	Ônibus Marca Scania, Modelo K112 33S, ano 87/87, Placa AID-7330	8.600,00
LOTE 21 – Ônibus			
21	29995	Ônibus M. Bens O 371, Modelo 1991, cor branca, Placa BWA-3706	11.000,00
LOTE 22 – Motocicleta			
22	17577	Motocicleta Hunter Modelo 2008 Placa AQC-3185	450,00
LOTE 23 – Veículos Utilitários			
23	6799	UNO Marca FIAT Modelo 2000 Placa AIW-8972	450,00
LOTE 24 – Ônibus			
24	6806	Ônibus Marca Marcopolo/Volare Modelo 2002 Placa AKD-0934	16.000,00
LOTE 25 – Ônibus			
25	16836	Microonibus Marca Peugeot/Boxer M330HDI Modelo 2006 Placa ANT-	3.800,00



FLS. 136

177 Fls.

PREFEITURA MUNICIPAL DE SANTO ANTÔNIO DA PLATINA
SECRETARIA DE GESTÃO
DEPARTAMENTO DE PATRIMÔNIO E SEGURANÇA DE ESPAÇOS PÚBLICOS

		4490	
LOTE 26 – Veículos Utilitários			
26	16837	Palio Fire Marca FIAT Modelo 2007 Placa ANT-2795	6.350,00
LOTE 27 – Veículos Utilitários			
27		UNO Mille Marca FIAT Modelo 2008 Placa AOV-3648	110,00
LOTE 28 – Trator Agrícola			
29	17016	Micro-Trator Marca Tobata ,	1.050,00
LOTE 29 – Ônibus			
30	6802	Microonibus Marca Kia Besta GS Grand Modelo 2001 Placa AKK-3343	4.000,00
LOTE 30 – Veículos Utilitários			
31	6808	Parati 1.6 Marca Volkswagen Modelo 2003 Placa AKQ-5876	3.250,00
LOTE 31 – Sucata			
1	2997	Equipo Odontológico, BS, cor Cinza	
2	2998	Equipo Odontológico, BS, cor Cinza	
3	2999	Equipo Odontológico, BS, cor Cinza	
4	3000	Equipo Odontológico, BS, cor Cinza	
5	3001	Equipo Odontológico, BS, cor Cinza	
6	3005	Refletor Odontológico, Marca Versa, cor Cinza	Total do lote 200,00



PREFEITURA MUNICIPAL DE SANTO ANTÔNIO DA PLATINA
SECRETARIA DE GESTÃO
DEPARTAMENTO DE PATRIMÔNIO E SEGURANÇA DE ESPAÇOS PÚBLICOS

FICHA DE AVALIAÇÃO

Avaliador:

02.478.309/0001-17

CPF/CNPJ:

Endereço:

BATISTA & CAMILO LTDA

E-mail:

 Rod. BR 153 KM 40, 01
 Travo da Platina - CEP: 86430-000
 Santo Antônio da Platina - PR

Telefone: 999770388

Lote	Patrimônio	Descrição	Media das Avaliações
LOTE 01 – Máquinas Patrolas/ Motoniveladoras			
01	9681	Motoniveladora marca CAT, modelo 120H1500, ano 98/98	9.500,00
LOTE 02 – Máquinas Patrolas/ Motoniveladoras			
02	19301	Motoniveladora Dresser 140.C ano 89	12.100,00
LOTE 03 – Máquinas Pá Carregadeira			
3	9683	PA Carregadeira marca modelo L-30	2.900,00
LOTE 04 – Máquinas Pá Carregadeira			
4	6779	Caminhão Basculante Marca M. Benz/L 1214 ano 1991 Placa ACN-3851	8.200,00
LOTE 05 – Máquinas Pá Carregadeira			
5	9688	PA Carregadeira, Fiat Allis, Mod. SL 40B, ano 00/00	11.000,00
LOTE 06 – Máquina Retro Escavadeira			
6	9689	Retro Escavadeira, marca Case, modelo 58	3.500,00
LOTE 07 – Caminhões Basculantes			
7	6758	Caminhão Basculante Mercedes Benz, MB1113, ano 82/82, Placa AJQ-9415	9.350,00
LOTE 08 – Caminhões Basculantes			
8	6773	Caminhão Basculante marca Chevrolet, 1200, ano 89/89, Placa AJE-8180	7.100,00
LOTE 09 – Caminhões Basculantes			
9	6774	Caminhão Basculante marca Chevrolet 12000, ano 89/89, Placa AJE-9110	5.350,00
LOTE 10 – Veículos Utilitários			
10	6801	Camionete Ambulância, Marca Kia Besta 3V RS, ano 01/01, Placa AJC-6689	2.600,00
LOTE 11 – Veículos Utilitários			
11	6804	Veículo Uno, Marca Fiat, modelo Uno Mille, ano 01/02, Placa AGE-8432	400,00



PREFEITURA MUNICIPAL DE SANTO ANTÔNIO DA PLATINA
SECRETARIA DE GESTÃO

DEPARTAMENTO DE PATRIMÔNIO E SEGURANÇA DE ESPAÇOS PÚBLICOS

LOTE 12 – Veículos Utilitários			
12	6805	Fiat Uno, Marca, modelo Uno Mille Smart, ano 01/01, Placa AJX-0795	400,00
LOTE 13 – Veículos Utilitários			
13	6810	Veículo Uno, Marca Fiat, modelo Uno Mille, ano 03/04, Placa ALI-0943	400,00
LOTE 14 – Veículos Utilitários			
14	29998	Parati CL 1.6 MI, ano 1997 cor cinza, Placa AHA-6201	1.600,00
LOTE 15 – Veículos Utilitários			
15	36274	Escort 1.8 GL. Gasolina, cor branca, Placa AGO-7650	550,00
LOTE 16 – Veículos Utilitários			
16	16839	Camionete, Modelo Strada Fire Flex, Marca Fiat, cor branca, Placa ANT-5342	220,00
LOTE 17 – Trator Agrícola			
17	9693	Trator Marca M. Ferguson, Modelo CA-65X, ano 72/72	6.100,00
LOTE 18 – Ônibus			
18	16440	Ônibus Marca Scania, Modelo K112 33S, ano 87/87, Placa AHW-0260	8.250,00
LOTE 19 – Ônibus			
19	16441	Ônibus Marca Scania, Modelo K112 33S, ano 87/87, Placa AHU-9050	10.320,00
LOTE 20 – Ônibus			
20	16442	Ônibus Marca Scania, Modelo K112 33S, ano 87/87, Placa AID-7330	8.190,00
LOTE 21 – Ônibus			
21	29995	Ônibus M. Bens O 371, Modelo 1991, cor branca, Placa BWA-3706	10.280,00
LOTE 22 – Motocicleta			
22	17577	Motocicleta Hunter Modelo 2008 Placa AQC-3185	400,00
LOTE 23 – Veículos Utilitários			
23	6799	UNO Marca FIAT Modelo 2000 Placa AIW-8972	500,00
LOTE 24 – Ônibus			
24	6806	Ônibus Marca Marcopolo/Volare Modelo 2002 Placa AKD-0934	15.100,00
LOTE 25 – Ônibus			
25	16836	Microonibus Marca Peugeot/Boxer M330HDI Modelo 2006 Placa ANT-4490	4.350,00

02.478.309/0001-17

BAPTISTA & CAMILO LTDA

Rod. BR 153 KM 40, 01
Travessa da Platina - CEP: 86430-100
Santo Antônio da Platina - P



FLS. 189

180 Fls.

PREFEITURA MUNICIPAL DE SANTO ANTÔNIO DA PLATINA
SECRETARIA DE GESTÃO
DEPARTAMENTO DE PATRIMÔNIO E SEGURANÇA DE ESPAÇOS PÚBLICOS

LOTE 26 – Veículos Utilitários			
26	16837	Palio Fire Marca FIAT Modelo 2007 Placa ANT-2795	6.190,00
LOTE 27 – Veículos Utilitários			
27		UNO Mille Marca FIAT Modelo 2008 Placa AOV-3648	130,00
LOTE 28 – Trator Agrícola			
29	17016	Micro-Trator Marca Tobata ,	980,00
LOTE 29 – Ônibus			
30	6802	Microonibus Marca Kia Besta GS Grand Modelo 2001 Placa AKK-3343	3.500,00
LOTE 30 – Veículos Utilitários			
31	6808	Parati 1.6 Marca Volkswagen Modelo 2003 Placa AKQ-5876	2.700,00
LOTE 31 – Sucata			
1	2997	Equipo Odontológico, BS, cor Cinza	
2	2998	Equipo Odontológico, BS, cor Cinza	
3	2999	Equipo Odontológico, BS, cor Cinza	
4	3000	Equipo Odontológico, BS, cor Cinza	
5	3001	Equipo Odontológico, BS, cor Cinza	
6	3005	Refletor Odontológico, Marca Versa, cor Cinza	Total do lote 280,00

02.478.309/0001-17

BATISTA & CAMILO LTDA

Rod. BR 153 KM 40, 01
Trevo da Platina - CEP: 86430-000
Santo Antônio da Platina - PR



181 Fls.
[Handwritten signature]

PREFEITURA MUNICIPAL DE SANTO ANTÔNIO DA PLATINA
SECRETARIA DE GESTÃO
DEPARTAMENTO DE PATRIMÔNIO E SEGURANÇA DE ESPAÇOS PÚBLICOS

FICHA DE AVALIAÇÃO

Avaliador: JL DIESEL COM. PEÇAS E CABINES LTDA
CPF/CNPJ: 01.876.345/000176

Endereço: BR 153, KM 44,5, BAIRRO: RIB. BONITO, CEP. 86.430-000, STO ANTÔNIO DA PLATINA / PR

E-mail: jldiesel.vendas@uol.com.br Telefone: (43)3534-1848

Lote	Patrimônio	Descrição	Media das Avaliações
LOTE 01 – Máquinas Patrôlas/ Motoniveladoras			
01	9681	Motoniveladora marca CAT, modelo 120H1500, ano 98/98	10.000,00
LOTE 02 – Máquinas Patrôlas/ Motoniveladoras			
02	19301	Motoniveladora Dresser 140.C ano 89	12.000,00
LOTE 03 – Máquinas Pá Carregadeira			
3	9683	PA Carregadeira marca modelo L-30	3.000,00
LOTE 04 – Máquinas Pá Carregadeira			
4	6779	Caminhão Basculante Marca M. Benz/L 1214 ano 1991 Placa ACN-3851	8.000,00
LOTE 05 – Máquinas Pá Carregadeira			
5	9688	PA Carregadeira, Fiat Allis, Mod. SL 40B, ano 00/00	12.000,00
LOTE 06 – Máquina Retro Escavadeira			
6	9689	Retro Escavadeira, marca Case, modelo 58	4.000,00
LOTE 07 – Caminhões Basculantes			
7	6758	Caminhão Basculante Mercedes Benz, MB1113, ano 82/82, Placa AJQ-9415	10.000,00
LOTE 08 – Caminhões Basculantes			
8	6773	Caminhão Basculante marca Chevrolet, 1200, ano 89/89, Placa AJE-8180	7.000,00
LOTE 09 – Caminhões Basculantes			
9	6774	Caminhão Basculante marca Chevrolet 12000, ano 89/89, Placa AJE-9110	5.000,00
LOTE 10 – Veículos Utilitários			
10	6801	Camionete Ambulância, Marca Kia Besta 3V RS, ano 01/01, Placa AJC-6689	2.500,00
LOTE 11 – Veículos Utilitários			

JL DIESEL COM. DE PEÇAS E CABINES LTDA

[Handwritten signature]

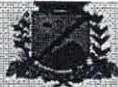

FLS. 191

582 Fls.

PREFEITURA MUNICIPAL DE SANTO ANTÔNIO DA PLATINA
SECRETARIA DE GESTÃO
DEPARTAMENTO DE PATRIMÔNIO E SEGURANÇA DE ESPAÇOS PÚBLICOS

11	6804	Veículo Uno, Marca Fiat, modelo Uno Mille, ano 01/02, Placa AGE-8432	500,00
LOTE 12 – Veículos Utilitários			
12	6805	Fiat Uno, Marca, modelo Uno Mille Smart, ano 01/01, Placa AJX-0795	500,00
LOTE 13 – Veículos Utilitários			
13	6810	Veículo Uno, Marca Fiat, modelo Uno Mille, ano 03/04, Placa ALI-0943	500,00
LOTE 14 – Veículos Utilitários			
14	29998	Parati CL 1.6 MI, ano 1997 cor cinza, Placa AHA-6201	2.600,00
LOTE 15 – Veículos Utilitários			
15	36274	Escort 1.8 GL Gasolina, cor branca, Placa AGO-7650	500,00
LOTE 16 – Veículos Utilitários			
16	16839	Camionete, Modelo Strada Fire Flex, Marca Fiat, cor branca, Placa ANT-5342	200,00
LOTE 17 – Trator Agrícola			
17	9693	Trator Marca M. Ferguson, Modelo CA-65X, ano 72/72	6.000,00
LOTE 18 – Ônibus			
18	16440	Ônibus Marca Scania, Modelo K112 33S, ano 87/87, Placa AHW-0260	8.000,00
LOTE 19 – Ônibus			
19	16441	Ônibus Marca Scania, Modelo K112 33S, ano 87/87, Placa AHU-9050	10.000,00
LOTE 20 – Ônibus			
20	16442	Ônibus Marca Scania, Modelo K112 33S, ano 87/87, Placa AID-7330	8.000,00
LOTE 21 – Ônibus			
21	29995	Ônibus M. Bens O 371, Modelo 1991, cor branca, Placa BWA-3706	10.000,00
LOTE 22 – Motocicleta			
22	17577	Motocicleta Hunter Modelo 2008 Placa AQC-3185	500,00
LOTE 23 – Veículos Utilitários			
23	6799	UNO Marca FIAT Modelo 2000 Placa AIW-8972	600,00
LOTE 24 – Ônibus			
24	6806	Ônibus Marca Marcopolo/Volare Modelo 2002 Placa AKD-0934	14.000,00
LOTE 25 – Ônibus			
25	16836	Microônibus Marca Peugeot/Boxer	4.000,00

JL DIESEL COM. DE PEÇAS E CABINES LTDA.

FLS. 192

183 Fls.



PREFEITURA MUNICIPAL DE SANTO ANTÔNIO DA PLATINA
SECRETARIA DE GESTÃO
DEPARTAMENTO DE PATRIMÔNIO E SEGURANÇA DE ESPAÇOS PÚBLICOS

		M330HDI Modelo 2006 Placa ANT-4490	
LOTE 26 – Veículos Utilitários			
26	16837	Palio Fire Marca FIAT Modelo 2007 Placa ANT-2795	6.000,00
LOTE 27 – Veículos Utilitários			
27		UNO Mille Marca FIAT Modelo 2008 Placa AOV-3648	100,00
LOTE 28 – Trator Agrícola			
29	17016	Micro-Trator Marca Tobata	1.000,00
LOTE 29 – Ônibus			
30	6802	Microônibus Marca Kia Besta GS Grand Modelo 2001 Placa AKK-3343	3.000,00
LOTE 30 – Veículos Utilitários			
31	6808	Parati 1.6 Marca Volkswagen Modelo 2003 Placa AKQ-5876	2.500,00
LOTE 31 – Sucata			
1	2997	Equipo Odontológico, BS, cor Cinza	
2	2998	Equipo Odontológico, BS, cor Cinza	
3	2999	Equipo Odontológico, BS, cor Cinza	
4	3000	Equipo Odontológico, BS, cor Cinza	
5	3001	Equipo Odontológico, BS, cor Cinza	
6	3005	Refletor Odontológico, Marca Versa, cor Cinza	Total do lote 300,00

01.876.345/0001-76

J.L. Diesel Comércio de Peças e Cabines Ltda - EPP

Rod. BR 153 Km 44,5 s/nº
 Ribeirão Bonito - CEP 86430-000
 Santo Antônio da Platina - PR



FLS. 193

384 Fls.

PREFEITURA MUNICIPAL DE SANTO ANTÔNIO DA PLATINA-PR
Comissão Permanente de Avaliação de Bens para Leilão
PORTARIA Nº 586/18
Alterada pelas PORTARIAS Nº 399/19, 490/19 e 195/20

Ata da Reunião de avaliação dos bens para leilão

Aos 15 (quinze) dias do mês de junho de 2020, às 08:00 horas, reuniu-se na sede da Secretaria Municipal de Agricultura, Pecuária e Meio Ambiente, sito a Avenida Governador Moyses Lupion nº 111, Centro de Eventos, deste Município a Comissão Permanente de Avaliação de Bens para Leilão, nomeada pela PORTARIA nº 586/18, e alterada pelas PORTARIAS nº 399/19, nº 490/19 e nº 195/20, para fins de realizar os cálculos de valores apresentados pelos avaliados, Evandro Cristovão Rodrigues, nº CPF 882.774.379-00, Batista & Camilo LTDA, CNPJ nº 02.478.309/0001-17 e JL Diesel Com. Peças e Cabines LTDA, CNPJ nº 01.876.345/0001-76.

A Comissão optou pela media dos valores apresentados, conforme planilha anexo.

Nada mais a se tratar foi encerrada a presente reunião.

José Ricardo Arruda
PORTARIA 586/18

Marcos Paulo da Silva
PORTARIA 195/20

Osni Aparecido Bianco
PORTARIA 195/20

Planilha de calculo

LOTES	BENS	Qtia	VALORES AVALIADOS					M V
			A	B	C	SOMA	M V	
1	Motoniveladora marca CAT	9681	10.130,00	9.500,00	10.000,00	29.630,00	R\$ 9.876,67	
2	Motoniveladora Dresser	19301	12.300,00	12.100,00	12.000,00	36.400,00	R\$ 12.133,33	
3	PA Carregadeira marca modelo L-30	9683	3.300,00	2.900,00	3.000,00	9.200,00	R\$ 3.066,67	
4	Caminhão Basculante M. Benz	6779	7.900,00	8.200,00	8.000,00	24.100,00	R\$ 8.033,33	
5	PA Carregadeira, Fiat Allis	9688	10.000,00	11.000,00	12.000,00	33.000,00	R\$ 11.000,00	
6	Retro Escavadeira Case	9689	4.100,00	3.500,00	4.000,00	11.600,00	R\$ 3.866,67	
7	Caminhão Basculante M. Benz	6758	10.600,00	9.350,00	10.000,00	29.950,00	R\$ 9.983,33	
8	Caminhão Basculante Chevrolet	6773	6.900,00	7.100,00	7.000,00	21.000,00	R\$ 7.000,00	
9	Caminhão Basculante Chevrolet	6774	5.000,00	5.350,00	5.000,00	15.350,00	R\$ 5.116,67	
10	Camionete Ambulância, Kia Besta	6801	2.700,00	2.600,00	2.500,00	7.800,00	R\$ 2.600,00	
11	Veículo Fiat Uno Mille	6804	400,00	400,00	500,00	1.300,00	R\$ 433,33	
12	Veículo Fiat Uno Mille	6805	400,00	400,00	500,00	1.300,00	R\$ 433,33	
13	Veículo Fiat Uno Mille	6810	400,00	400,00	500,00	1.300,00	R\$ 433,33	
14	Parati CL 1.6 MI	29998	1.500,00	1.600,00	2.600,00	5.700,00	R\$ 1.900,00	
15	Escort 1.8 GL.	36274	600,00	550,00	500,00	1.650,00	R\$ 550,00	
16	Camionete Strada Fire	16839	220,00	220,00	200,00	640,00	R\$ 213,33	
17	Trator M. Ferguson 65X	9693	6.450,00	6.100,00	6.000,00	18.550,00	R\$ 6.183,33	
18	Ônibus Marca Scania	16440	8.300,00	8.250,00	8.000,00	24.550,00	R\$ 8.183,33	
19	Ônibus Marca Scania	16441	10.500,00	10.320,00	10.000,00	30.820,00	R\$ 10.273,33	
20	Ônibus Marca Scania	16442	8.600,00	8.190,00	8.000,00	24.790,00	R\$ 8.263,33	

21	Ônibus M. Bens	29995	1	11.000,00	10.280,00	10.000,00	31.280,00	R\$	10.426,67
22	Motocicleta Hunter	17577	1	450,00	400,00	500,00	1.350,00	R\$	450,00
23	Veículo Fiat Uno Mille	6799	1	450,00	500,00	600,00	1.550,00	R\$	516,67
24	Ônibus Marca Marcopolo	6806	1	16.000,00	15.100,00	14.000,00	45.100,00	R\$	15.033,33
25	Microônibus Marca Peugeot	16836	1	3.800,00	4.350,00	4.000,00	12.150,00	R\$	4.050,00
26	Pallo Fire FIAT	16837	1	6.350,00	6.190,00	6.000,00	18.540,00	R\$	6.180,00
27	Veículo Fiat Uno Mille	S/Patr.	1	110,00	130,00	100,00	340,00	R\$	113,33
28	Micro-Trator Marca Tobata	17016	1	1.050,00	980,00	1.000,00	3.030,00	R\$	1.010,00
29	Microônibus Marca Kia Besta	6802	1	4.000,00	3.500,00	3.000,00	10.500,00	R\$	3.500,00
30	Parati 1.6 Volkswagen	6808	1	3.250,00	2.700,00	2.500,00	8.450,00	R\$	2.816,67
31	Equipos Odontológico	Diversos	6	200,00	280,00	300,00	780,00	R\$	260,00
			TOTAL	156.960,00	152.440,00	152.300,00		R\$	153.900,00

FLS. 195

186 Fls.

Ordem	Avaliador	CPF ou CNPJ
A	Evandro Cristovon Rodrigues	882.774.379-00
B	2. Batista & Camilo LTDA	02.478.309/0001-17
C	3. JL Diesel Com. Peças e Cabines LTDA	01.876.345/0001-76
M V	Média dos Valores	

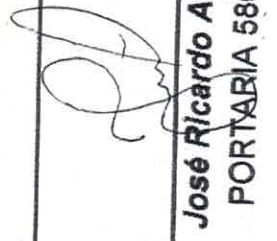
José Ricardo Arruda
 PORTARIA 586/18

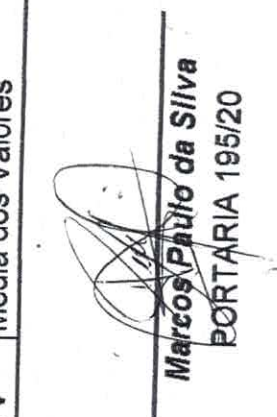
Marcos Paulo da Silva
 PORTARIA 195/20

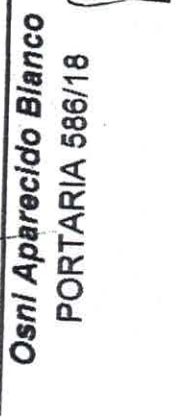
Osni Aparecido Blanco
 PORTARIA 586/18



FLS. 190

187 Fls.
PREFEITURA MUNICIPAL DE SANTO ANTÔNIO DA PLATINA-PR**Comissão Permanente de Leilão PORTARIA Nº 586/18****Alterada pela PORTARIA Nº 399/19****RELATÓRIO FINAL**

A Comissão Permanente de Avaliação de Bens para Leilão, nomeada pela PORTARIA nº 586/18, e alterada pelas PORTARIAS nº 399/19, nº 490/19 e nº 195/20, reuniu-se na data de 26 de junho de 2020, às 08:00 horas, na sede da Secretaria Municipal de Agricultura, Pecuária e Meio Ambiente, para fins de encerramentos dos trabalhos.

Esta comissão iniciou os trabalhos de avaliação dos bens patrimoniais, recebendo do Departamento Municipal de Patrimônio e Segurança de Espaços Públicos a relação dos Bem Públicos para serem avaliados, conforme Ofício nº 114/2020-DPS, datado 28 de maio de 2020.

Coube então a esta comissão os trabalhos de listar os bens (colocar em ordem), chegando ao número de 30 (trinta) bens públicos composto por veículos, Caminhões Bascaluntes, maquinas, ônibus e trator agrícola e 06 (seis) Equipos Odontológicos.

Cumprido esta etapa dos trabalhos a comissão passou a reorganizar os bens em lotes.

Concluída a fase de agrupar os bens em Lotes esta comissão na data de 04 de junho de 2020, deslocou até os locais onde estão depositados os bens para fins de conhecimento, registros fotográficos e futura avaliação.

Assim sendo esta comissão contatou de 03 (três) entes que desenvolve atividade com terraplanagem, comercio de maquinas e equipamentos para auxiliar na referida avaliação dos bens.



FLS. 197

188 Fls.
[Signature]

PREFEITURA MUNICIPAL DE SANTO ANTÔNIO DA PLATINA-PR
Comissão Permanente de Leilão PORTARIA Nº 586/18
Alterada pela PORTARIA Nº 399/19

Após avaliação, dos entes, esta comissão fez uma media dos valores apresentados, e **CONCLUÍ** seus trabalhos avaliando os bens, conforme tabela abaixo:

Lote	Patr.	Bens	Valor
01	9681	Motoniveladora CAT, modelo 120H1500, ano 98/98	9.876,67
02	19301	Motoniveladora Dresser 140.C ano 89	12.133,33
03	9683	PA Carregadeira marca modelo L-30	3.066,67
04	6779	Caminhão Basc. M. B 1214 ano 1991 Placa ACN-3851	8.033,33
05	9688	PA Carregadeira, Fiat Allis, Mod. SL 40B, ano 00/00	11.000,00
06	9689	Retro Escavadeira, marca Case, modelo 58	3.866,67
07	6758	Caminhão Basc. M. Benz, 1113, ano 82, Placa AJQ-9415	9.983,33
08	6773	Caminhão Basc. Chevrolet, 1200, 89, Placa AJE-8180	7.000,00
09	6774	Caminhão Basc. Chevrolet ano 89, Placa AJE-9110	5.116,67
10	6801	Camionete Ambulância, Kia/Besta, /01, Placa AJC-6689	2.600,00
11	6804	Veículo Fiat, Uno Mille, ano 01/02, Placa AGE-8432	433,33
12	6805	Veículo Fiat Uno Mille, ano 01/01, Placa AJX-0795	433,33
13	6810	Veículo Fiat Uno Mille, ano 03/04, Placa ALI-0943	433,33
14	29998	Parati CL 1.6 MI, ano 1997 cor cinza, Placa AHA-6201	1.900,00
15	36274	Escort 1.8 GL. Gasolina, cor branca, Placa AGO-7650	550,00
16	16839	Camionete Fiat Strada Fire Flex, Placa ANT-5342	213,33
17	9693	Trator Marca M. Ferguson, Modelo CA-65X, ano 72/72	6.183,33
18	16440	Ônibus Scania, K112 33S, ano 87/87, Placa AHW-0260	8.183,33
19	16441	Ônibus Scania, K112 33S, ano 87/87, Placa AHU-9050	10.273,33
20	16442	Ônibus Scania, K112 33S, ano 87/87, Placa AID-7330	8.263,33
21	29995	Ônibus M. Bens 371, 1991, cor branca, Placa BWA-3706	10.426,67
22	17577	Motocicleta Hunter Modelo 2008 Placa AQC-3185	450,00
23	6799	UNO Marca FIAT Modelo 2000 Placa AIW-8972	516,67
24	6806	Ônibus Marcopolo/Volare Modelo 2002 Placa AKD-0934	15.033,33
25	16836	Microonibus Peugeot/Boxer, 2006 Placa ANT-4490	4.050,00



FLS. 198

189 Fts.

PREFEITURA MUNICIPAL DE SANTO ANTÔNIO DA PLATINA-PR
Comissão Permanente de Leilão PORTARIA Nº 586/18
Alterada pela PORTARIA Nº 399/19

26	16837	Veículo FIAT Palio Fire, 2007 Placa ANT-2795	6.180,00
27	S/ Patr	UNO Mille Marca FIAT Modelo 2008 Placa AOV-3648	113,33
28	17016	Micro-Trator Marca Tobata ,	1.010,00
29	6802	Microonibus Kia Besta GS Grand 2001 Placa AKK-3343	3.500,00
30	6808	Parati 1.6 Volkswagen Modelo 2003 Placa AKQ-5876	2.816,67
31	2997	Equipo Odontológico, BS, cor Cinza	260,00
	2998	Equipo Odontológico, BS, cor Cinza	
	2999	Equipo Odontológico, BS, cor Cinza	
	3000	Equipo Odontológico, BS, cor Cinza	
	3001	Equipo Odontológico, BS, cor Cinza	
	3005	Refletor Odontológico, Marca Versa, cor Cinza	
TOTAL			153.900,00

Santo Antônio da Platina, 26 de junho de 2020



José Ricardo Arruda
PORTARIA 586/18



Marcos Paulo da Silva
PORTARIA 195/20



Osni Aparecido Bianco
PORTARIA 195/20



**PREFEITURA MUNICIPAL DE SANTO ANTÔNIO DA PLATINA-PR
SECRETARIA MUNICIPAL DE GESTÃO
DEPARTAMENTO MUNICIPAL DE GESTÃO**

DESPACHO

1. CIENTE.
2. À Procuradoria Jurídica Municipal para análise e parecer.

DMG, em 24/julho/2020.

JOUBERT ALVES BRITO
Diretor do Departamento Municipal de Gestão
Resp. p/ Secretaria Municipal de Gestão

Ref.: Protocolo nº 10454/2020, de 02/07/2020.



PREFEITURA MUNICIPAL DE SANTO ANTÔNIO DA PLATINA-PR
GABINETE DO PREFEITO

DESPACHO

1. Ciente.
2. **CONSIDERANDO** o Parecer Jurídico nº 744/2020 devolva-se à Procuradoria Jurídica para elaboração do devido Projeto de Lei a ser encaminhado à Câmara de Vereadores.

Santo Antonio da Platina/PR, Gabinete do Prefeito, em 31/07/2020.

JOSÉ DA SILVA COELHO NETO
Prefeito Municipal

Ref.: Protocolo nº 2020/7/10454, de 02/07/2020.